

MODULARIO
F. - Cat. S. T. - 315



MINISTERO DELLE FINANZE
DIREZIONE GENERALE DEL CATASTO E DEI SERVIZI TECNICI ERARIALI

Mod. B (Nuovo Catasto Edilizio Urbano)

Lire
15

NUOVO CATASTO EDILIZIO URBANO

(R. DECRETO-LEGGE 13 APRILE 1959, N. 652)

Planimetria dell'immobile situato nel Comune di SEGRATE Via DELLE REGIONI 26
Ditta MINERVA S.P.A. VIA TORRE ARGENTINA 76, ROMA PARTITA 227 FOGLIO 27 MAPPALE 6a
Allegata alla dichiarazione presentata all'Ufficio Tecnico Erariale di MILANO

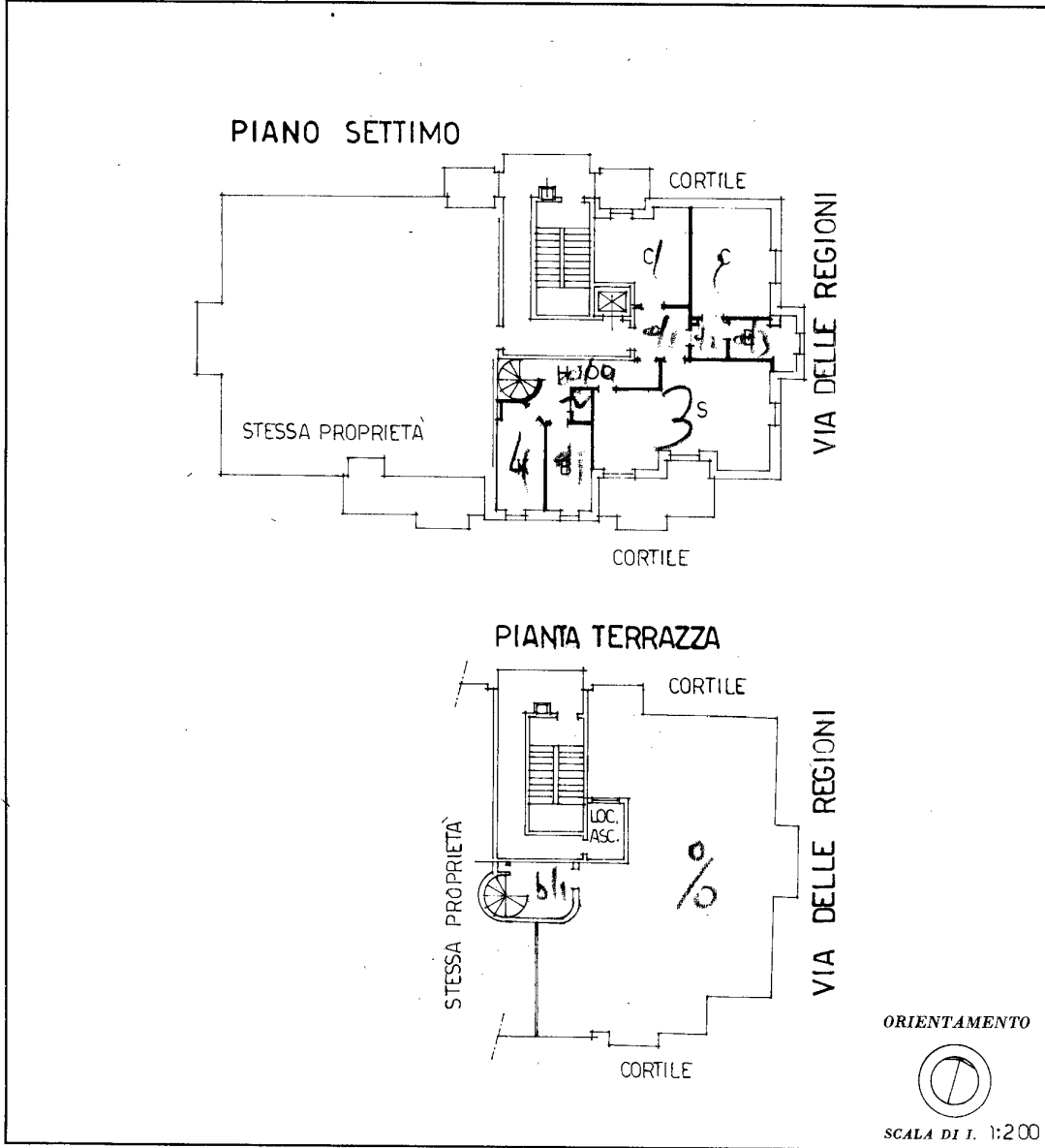

SPAZIO RISERVATO PER LE ANNOTAZIONI D'UFFICIO

DATA PROT. N° 6- 46171

Foglio 27
Mapp. 81
Sub 22

Compilata dal GEOM. GIUSEPPE PALMARESE
(Titolo, nome e cognome del tecnico)

Iscritto all'Albo dei GEOMETRI
della Provincia di MILANO

DATA 22-8-1975
Firma: *Giuseppe Palmarese*

Catasto dei Fabbricati - Situazione al 15/03/2019 - Comune di SEGRATE (1577) - < Foglio: 27 - Particella: 81 - Subalterno: 22 >
VIA DELLE REGIONI n. 26 piano: 7-8 interno: 71;

Ultima planimetria in atti