

MODULARIO  
F. - Cat. S. T. - 480

Mod. A (Nuovo Catasto Edilizio Urbano)

# NUOVO CATASTO EDILIZIO URBANO

(REGIO DECRETO LEGGE 13 APRILE 1939, N. 489)

Planimetria dell'immobile situato nel Comune di MILANO Via Bessarione, 46

Ditta (\*)

Allegata alla dichiarazione presentata all'Ufficio Tecnico Erariale di MILANO

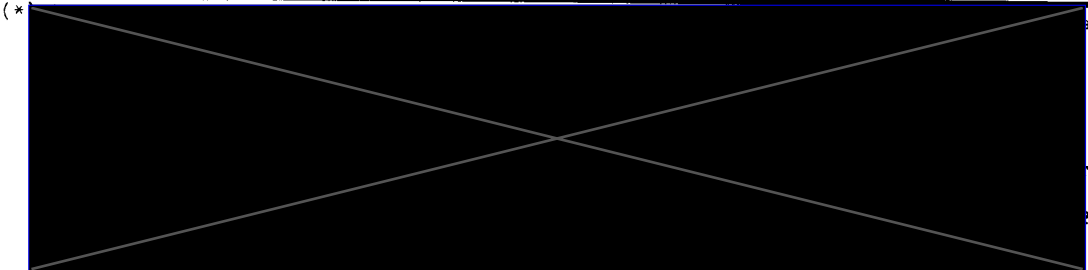

PIANO SECONDO

H = 3.10

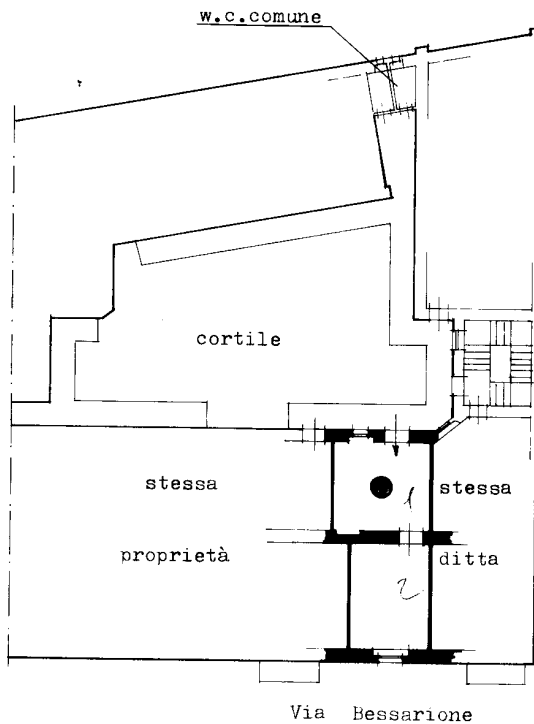

PARTITA 39629  
FOGLIO 583  
MAPPA 81  
SUSALTERNO 41

ORIENTAMENTO



SCALA DI 1:200

### SPAZIO RISERVATO PER LE ANNOTAZIONI D'UFFICIO

DATA

PROT. N°

3570

Partita 39629  
Foglio 583 - Manuale 81  
Sub 42 - 47 parte  
Porzione "A"  
Nuovo sub .....



Compilata dal Perito Industriale  
(Titolo, nome e cognome del tecnico)

Roberto Fiorentini

Iscritto all'Albo dei periti edili  
della Provincia di Milano (n°2292)

DATA 2.4.1981

FIRMA:

PIANO CANTINATO  
H = 2.65

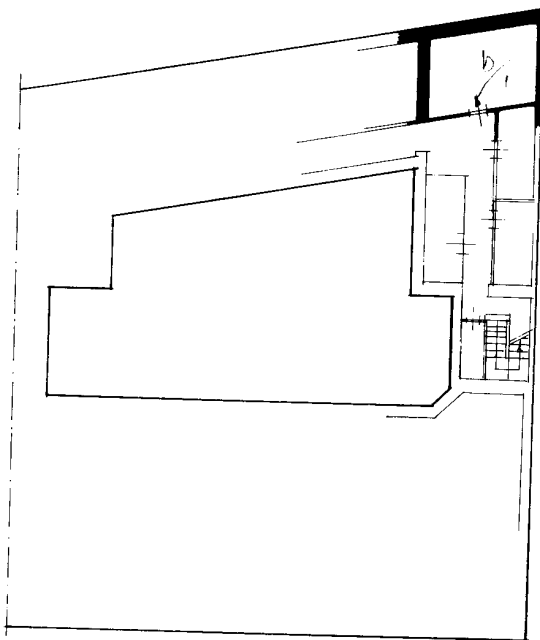

**CATASTO EDILIZIO URBANO** (RDL 13-4-1939, n. 652)

Planimetria di u.i.u. in Comune di MILANO via Bessarione civ. 416

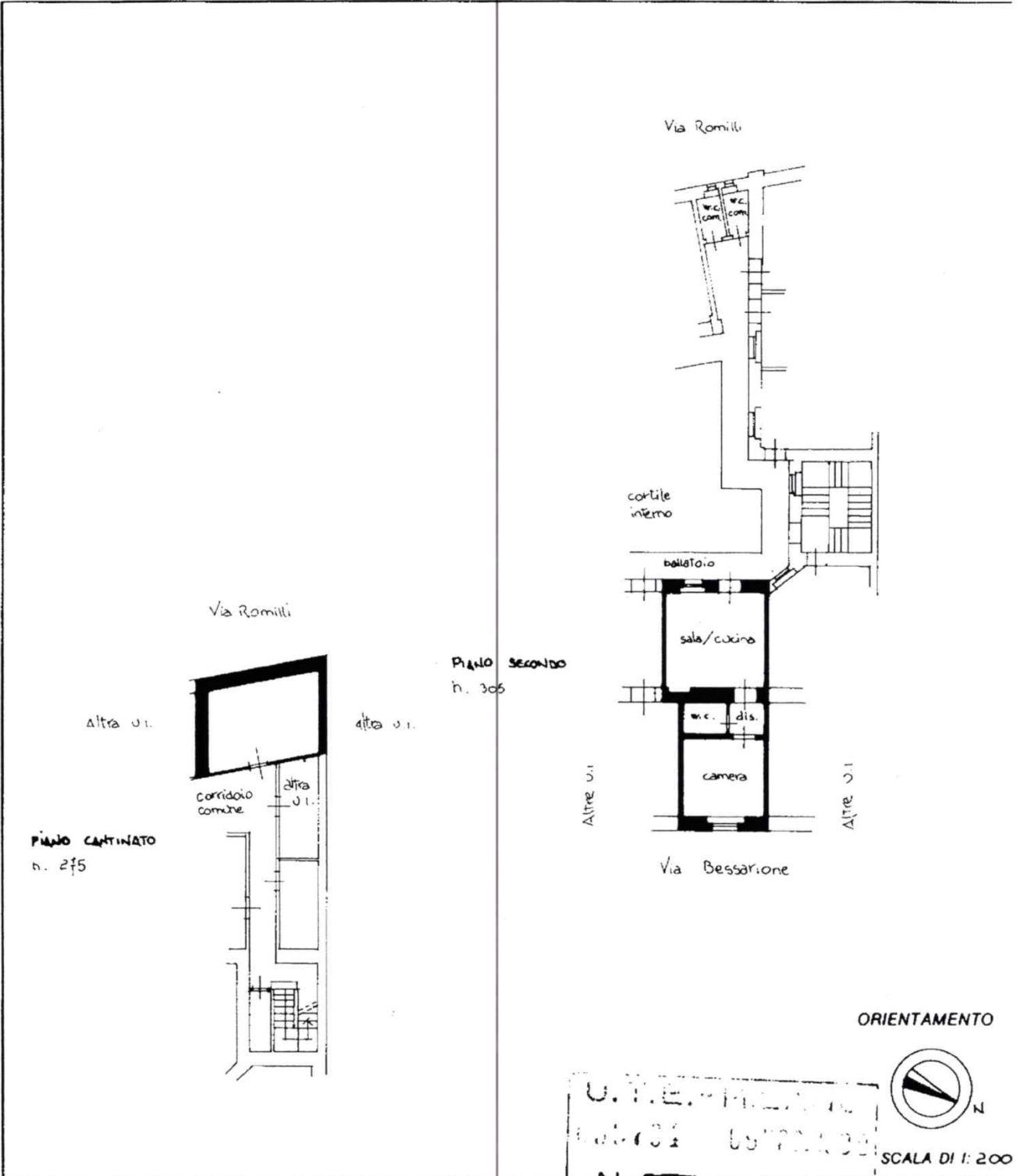

ORIENTAMENTO



SCALA DI 1:200

Dichiarazione di N.C. <input type="checkbox"/> Denuncia di variazione <input checked="" type="checkbox"/>	Compilata dal <u>Geom. Sorrenti Ninetto</u> <small>(Titolo, cognome e nome)</small>	RISERVATO ALL'UFFICIO
Identificativi catastali F. <u>583</u> n. <u>81</u> sub. <u>42</u>	Iscritto all'albo dei <u>GEOMETRI</u> della provincia di <u>MILANO</u> n. <u>1699</u> data <u>Maggio '90</u> Firma <u>Ninetto Sorrenti</u>	Visto <u>1/1</u> Il tecnico di turno <u>[Signature]</u>

