

**Agenzia del Territorio  
CATASTO FABBRICATI  
Ufficio Provinciale di  
Milano**

Dichiarazione protocollo n. 952925 del 16/12/2003

Planimetria di u.i.u. in Comune di Milano

Via Calabria

civ. 2

Identificativi Catastali:

Sezione:

Foglio: 186

Particella: 182

Subalterno: 705

Compilata da:

Trentadue Franca

Iscritto all'albo:

Architetti

Prov. Milano

N. 8776

Scheda n. 1

Scala 1:200

Catasto dei fabbricati - Situazione al 21/12/2012 - Comune di MILANO (F.205) - < Foglio: 186 Particella: 182 - Subalterno 705 >  
VIA CALABRIA n. 2 piano: 1;

PIANTA PIANO PRIMO

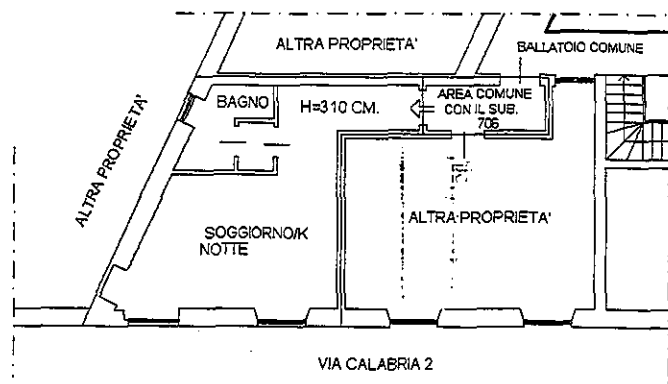

Ultima Planimetria in atti