

**Agenzia del Territorio
CATASTO FABBRICATI
Ufficio Provinciale di
Milano**

Dichiarazione protocollo n. MI0509023 del 28/07/2004

Planimetria di u.i.u. in Comune di Rozzano

Via Pavese

civ. 108

Identificativi Catastali:

Sezione:

Foglio: 22

Particella: 62

Subalterno: 702

Compilata da:
Spinelli Simone

Iscritto all'albo:
Geometri

Prov. Milano

N. 9888

Scheda n. 1

Scala 1:200



PIANTA PIANO TERRENO, H.=3.00



Catasto dei Fabbricati - Situazione al 03/12/2019 - Comune di ROZZANO (H623) - < Foglio: 22 - Particella: 62 - Subalterno: 702 >

Ultima planimetria in atti

Data: 03/12/2019 - n. T414693 - Richiedente: MRCBBR65T54D612A

Totale schede: 1 - Formato di acquisizione: A4(210x297) - Formato stampa richiesto: A4(210x297)





CATASTO EDILIZIO URBANO (RDL 13-4-1938 - 652)

LIRE
200

Planimetria di u.i.u. in Comune di ROZZANO via VIA PAVESE

civ. 106

PIANO TERRA



VIA PAVESE

PIANO PRIMO



ORIENTAMENTO



SCALA DI 1: 200

Dichiarazione di N.C.
Denuncia di variazioni

Compiuta dal Bontempi geom. Fabio
(Titolo, cognome e nome)

iscritto all'albo de Geometri

in provincia di Milano

data 1982 Firma [Signature]



RISERVATO ALL'UFFICIO

Roma - Istituto Poligrafico e Zecca dello Stato - P.V.

Identificativi catastali
F. 22
n. 62 701



Planimetria di u.i.u. in Comune di ROZZANO via VIA PAVESE civ. 106

PIANO TERRA

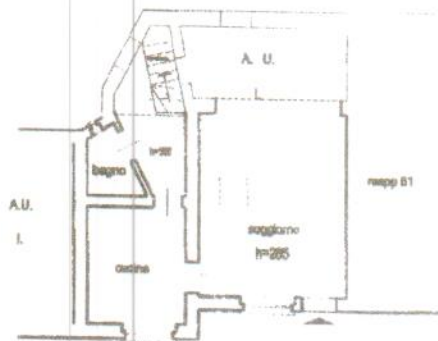

VIA PAVESE

PIANO CANTINA



VIA PAVESE

ORIENTAMENTO



SCALA DI 1: 200

Roma - Istituto Poligrafico e Zecca dello Stato - PV

Dichiarazione di N.C.
Denuncia di variazione

Compilata dal
(Titolo, cognome e nome)

RISERVATO ALL'UFFICIO

Bontempi-geom. Fabio

Iscritto all'albo de Geometri

della provincia di Milano n. 8482

data Firma

Identificativi catastali

F. 22

n. 62 sub. 4