

MODULARIO
F. rig. rend. 407



MINISTERO DELLE FINANZE
DIREZIONE GENERALE DEL CATASTO E DEI SS.TT.EE.
CATASTO EDILIZIO URBANO (RDL 13-4-1939, n. 652)

MOD. BN (CEU)

Planimetria di u.i.u. in Comune di MILANO via VIA LANCETTI civ. 44

PIANO PRIMO INTERRATO

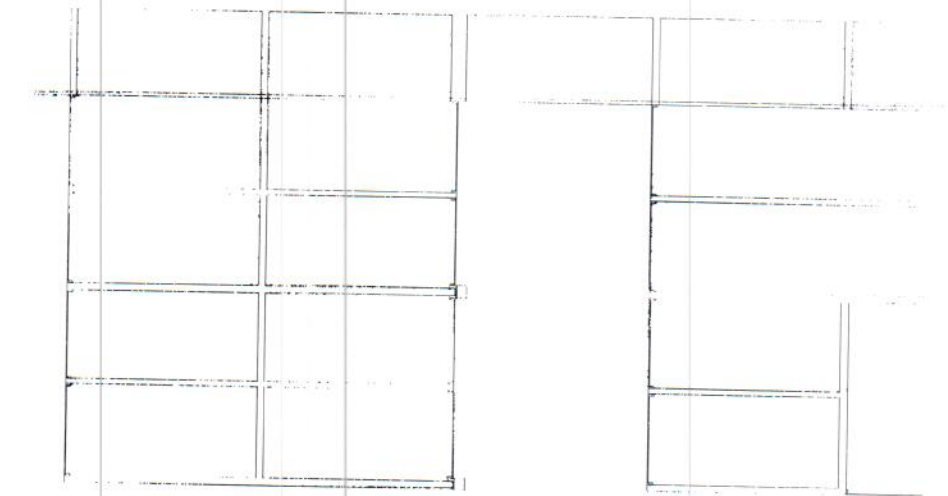

corsello comune

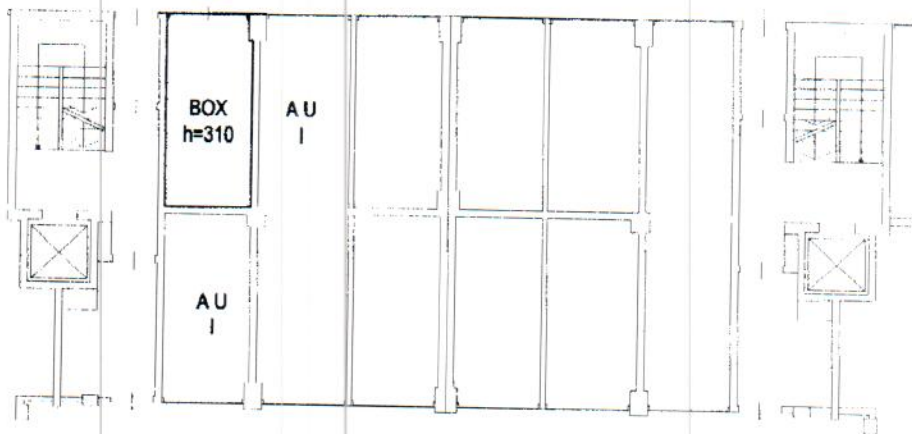

ORIENTAMENTO



SCALA DI 1:200

Catasto dei Fabbricati - Situazione al 09/02/2020 - Comune di MILANO (F205) - < Foglio: 186 - Particella: 323 - Subalterno: 120 >
VIAS. VINCENZO LANCETTI n. 44 piano: S2;

Dichiarazione di N.C.
Ultima planimetria

Compilate dal (Titolo, cognome e nome)

Bontempi geom. Fabio

Data presentazione: 23/11/2001 - Data: 09/02/2020 - n. T5001 - Richiedente: CPPCRL56B01F205I

Totale schede: 1 - Formato di acquisizione: A4(210x297) - Formato stampa richiesto: A4(210x297) - n. 323 sub. 120 della provincia di Milano



RISERVATO ALL'UFFICIO

ELABORATO PLANIMETRICO	Compiato da: Rossi Luca Valentino	Iscritto all'albo: Architetti	Prov. Lecco	M. 649
	Comune di Milano	Foglio: 186	Particella: 323	Pratipendio n. 08/03/2013 del
Dimostrazione grafica dei subaltri		Tipo Mappale n. del		

Agenzia del Territorio
CATASTO FABBRICATI
Ufficio provinciale di Milano

Ultima planimetria in atti

Data: 09/02/2020 - n. T4787 - Richiedente: Telematico

Totale schede: 1 - Formato di acquisizione: A3(297x420) - Formato stampa richiesto: A4(210x297) - Fattore di scala non utilizzabile

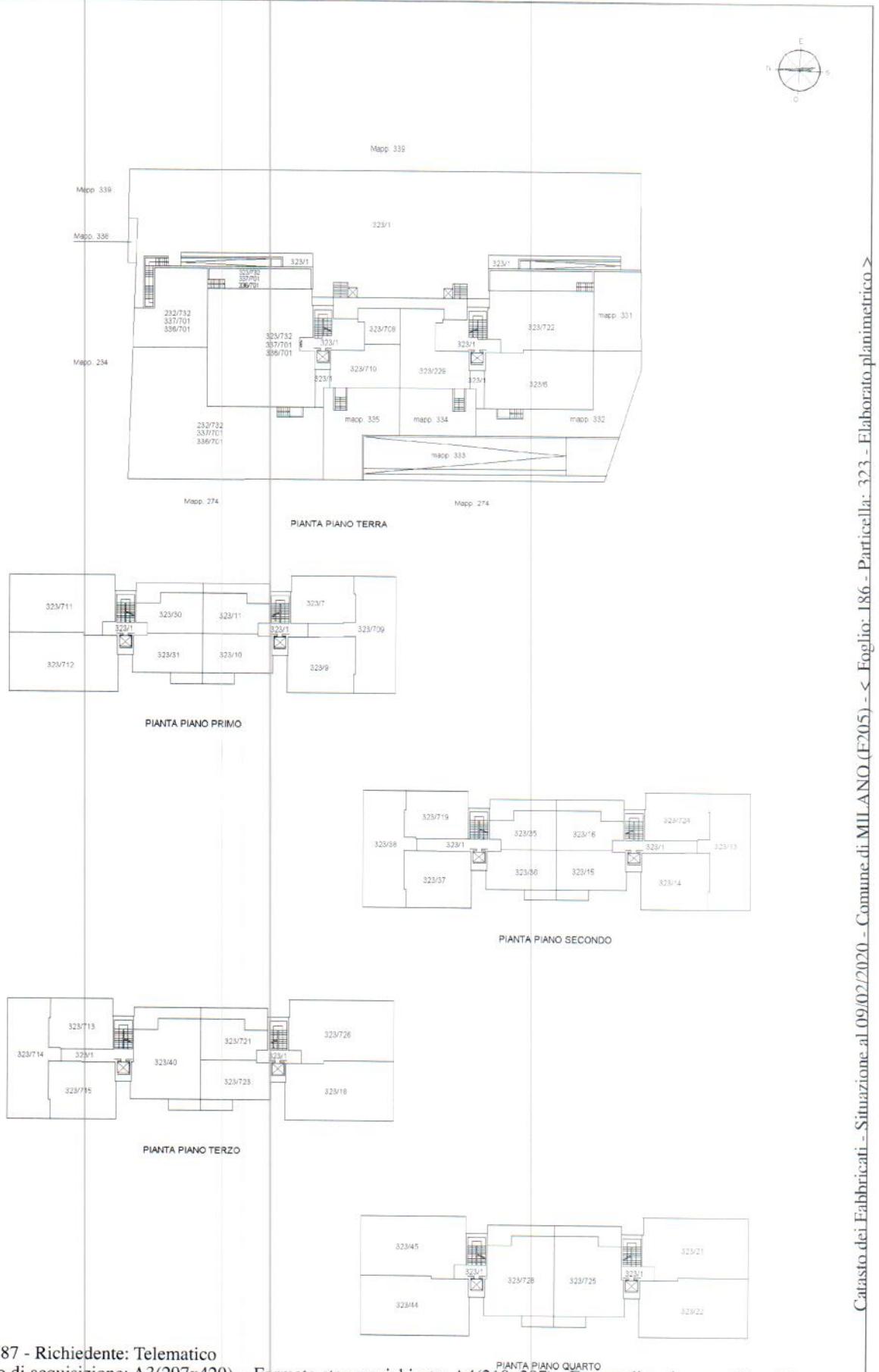

Catasto dei Fabbricati - Situazione al 09/02/2020 - Comune di MILANO (E205) - < Foglio: 186 - Particella: 323 - Elaborato planimetrico >

ELABORATO PLANIMETRICO Compilato da: Rossi Luca Valentino Iscritto all'albo: Architetti
 Comune di Milano Sezione: Foglio: 186 Particella: 323 del Tipo Mappale n. del
 Dimostrazione grafica dei subalterni
 N. 649 Prov. Lecco del 08/03/2013 del
 Scala 1 : 500

Agenzia del Territorio
CATASTO FABBRICATI
 Ufficio provinciale di Milano

Ultima planimetria in atti

Data: 09/02/2020 - n. T4787 - Richiedente: Telematico

Totale schede: 1 - Formato di acquisizione: A3(297x420) - Formato stampa richiesto: A4(210x297) - Fattore di scala non utilizzabile



Catasto dei Fabbricati - Situazione al 09/02/2020 - Comune di MILANO (E205) - < Foglio: 186 - Particella: 323 - Elaborato planimetrico >