

MODULARIO
F. - Cat. 5. 7. - 21



MINISTERO DELLE FINANZE
DIREZIONE GENERALE DEL CATASTO E DEI SERVIZI TECNICI ERARIALI

Mod. B (Nuovo Catasto Edilizio Urbano)

Lire
20

NUOVO CATASTO EDILIZIO URBANO

(R. DECRETO LEGGE 13 APRILE 1960, N. 461)

Planimetria dell'immobile situato nel Comune di Pioltello Via Mozart-Ciled
Ditta Imm. "MILANO" S. a. S. di Galbiati & C.
Allegata alla dichiarazione presentata all'Ufficio Tecnico Erariale di MILANO

FOBB. 22
SCALA 5.

Bb = 0129158

PIANO SECONDO

Concessione
54/62
2.03.1962.

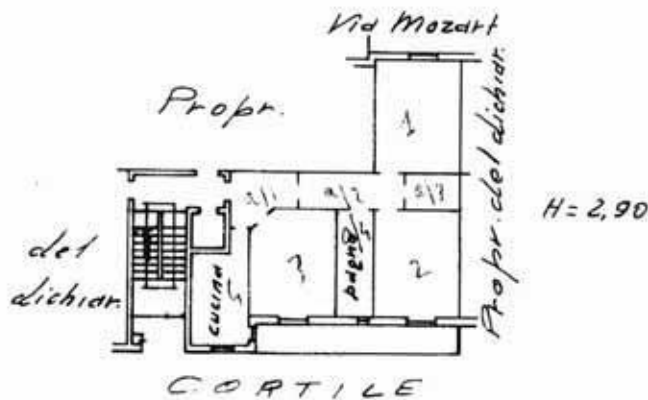

ORIENTAMENTO



SCALA DI 1:200

SPAZIO RISERVATO PER LE ANNOTAZIONI D'UFFICIO

DATA
PROT. N°

Compilata dal Perito Edile
Pietro Fogond
(Titolo, nome e cognome del redattore)

Iscritto all'Albo dei Periti Industr.
della Provincia di MILANO N° 1598

DATA 22-8-63

Firma: [Signature]

Catasto dei Fabbricati - Situazione al 12/05/2015 - Comune di PIOLTELLO (G686) - Foglio: 2 - Particella: 294 - Subalterno: 12 >
VIA WOLFGANG AMADEUS MOZART n. 18-26 piano: 2 scala: G;

Ultima planimetria in atti