

MODULARIO
F. rig. rend. 487



MINISTERO DELLE FINANZE
DIPARTIMENTO DEL TERRITORIO
CATASTO EDILIZIO URBANO (RDL 13-4-1939, n. 652)

MOD BN (CEU)

LIRE
500

Planimetria di u.i.u. in Comune di CESATE via CARLO ROMANO civ. _____

PIANO SECONDO

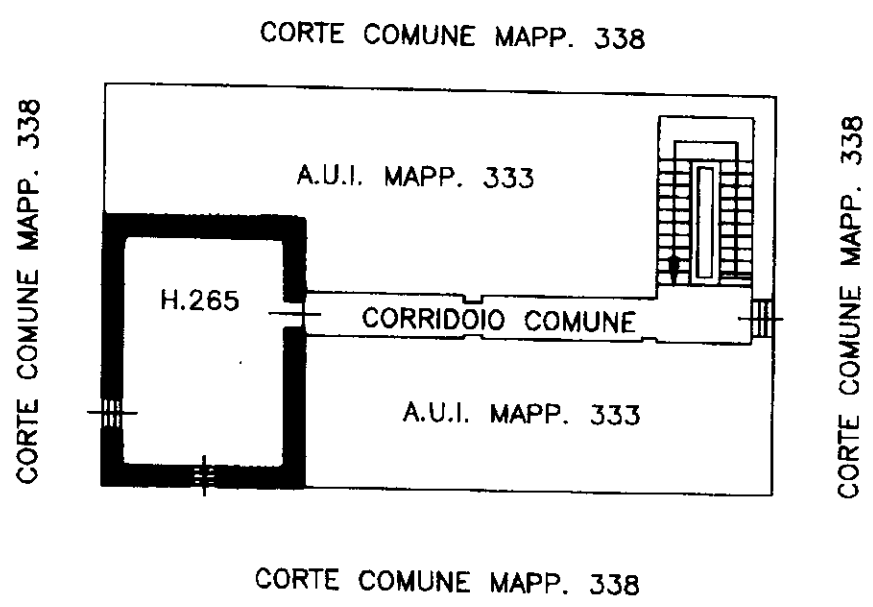

Catasto del Fabbricati - Situazione al 25/01/2011 - Comune di CESATE (C.569) - < Foglio: 14 - Particella: 333 - Subalterno: 702 >
VIA CARLO ROMANO piano: 2;

Dichiarazione di N.C.
 Denuncia di variazione
 Ultima planimetria in atti _____
 Identificativi catastali _____
 Data presentazione: 01/08/1996 - Data: 25/01/2011 - n. T150890 - Richiedente: SNTLCN43A11L777E
 Totale fogli: 1 - Formato di acquisizione: A4(210x297) - Formato stampa richiesto: A4(210x297)

Compilata dal **ING. NICOLA LOGIUDICE**
 (Titolo, cognome e nome)
 GLI INGEGNERI
 VARESE
 data: _____

RISERVATO ALL'UFFICIO

MODULARIO
F. - Cat. S. T. - 215



MINISTERO DELLE FINANZE
DIREZIONE GENERALE DEL CATASTO E DEI SERVIZI TECNICI ERARIALI

Mod. B (Nuovo Catasto Edilizio Urbano)

Lire
50

NUOVO CATASTO EDILIZIO URBANO

(R. DECRETO-LEGGE 11 APRILE 1949, N. 405)

Planimetria dell'immobile situato nel Comune di CESATE Via ROMANO 54
Ditta [REDACTED]

Allegata alla dichiarazione presentata all'Ufficio Tecnico Erariale di MILANO

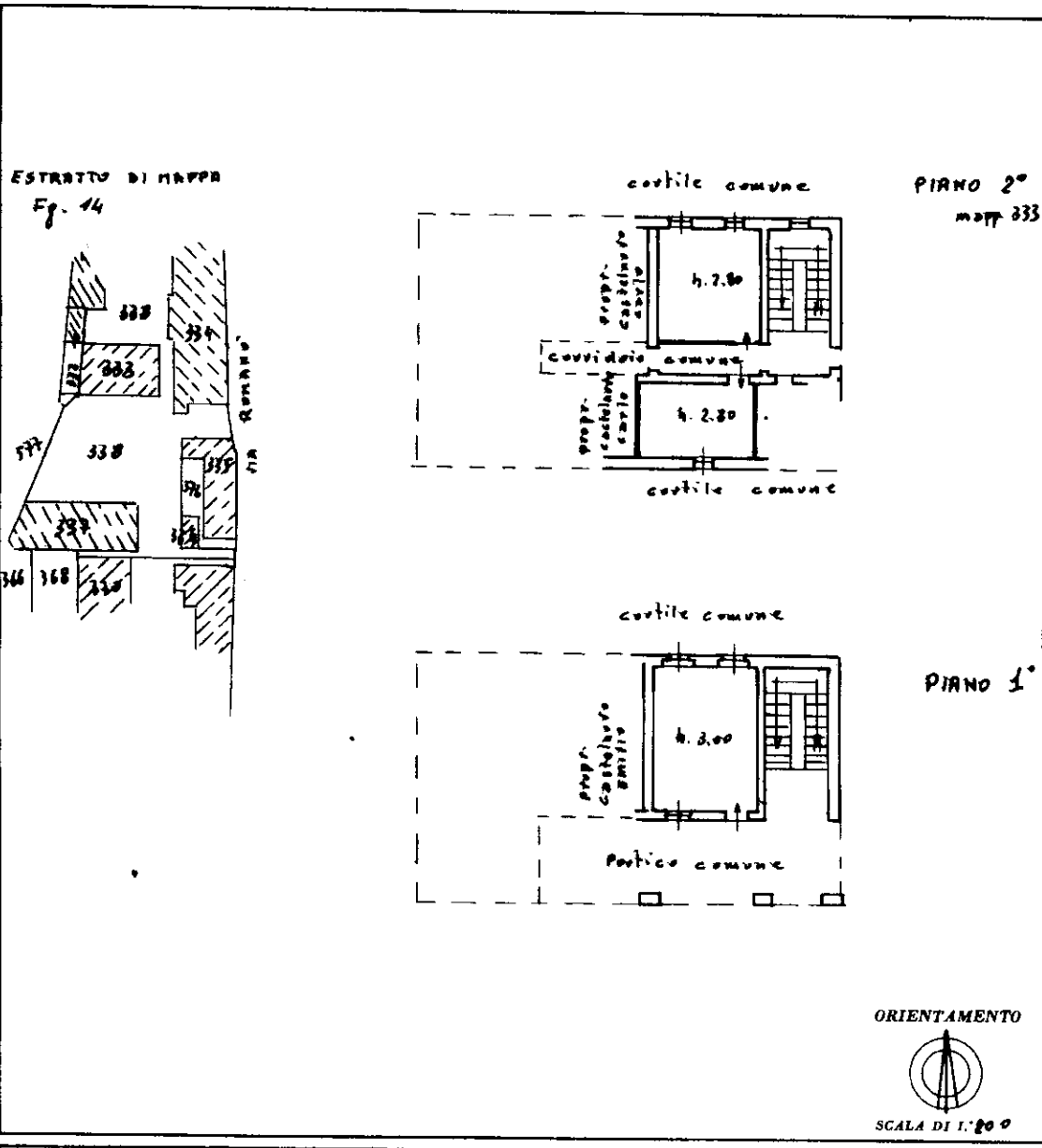

Catasto dei Fabbricati - Situazione al 25/01/2011 - Comune di CESATE (C569) - < Foglio: 14 - Particella: 333 - Subalterno: 704 >
VIA CARLO ROMANO n. 54 piano: 1-2;

10 metri

SPAZIO RISERVATO PER LE ANNOTAZIONI D'UFFICIO

DATA
PROT. N°
10APR79- 15785

Compilata dal P.E. LIVIO FANTINI
(Titolo, nome e cognome del tecnico)

Iscritto all'Albo dei Periti Edili 2434
della Provincia di MILANO

DATA
Firma: [Signature]

Ultima planimetria in atti

**Agenzia del Territorio
CATASTO FABBRICATI
Ufficio Provinciale di
Milano**

Dichiarazione protocollata n. 000881918 del 18/11/2003

Planimetria di u.i.u. in Comune di Cesate

Via Carlo Romano'

civ. 54

Identificativi Catastali:

Sezione:

Foglio: 14

Particella: 333

Subalterno: 706

Compilata da:

Sangalli Marco Paolo

Iscritto all'albo:

Geometri

Prov. Milano

N. 7436

Scheda n. 1

Scala 1:200

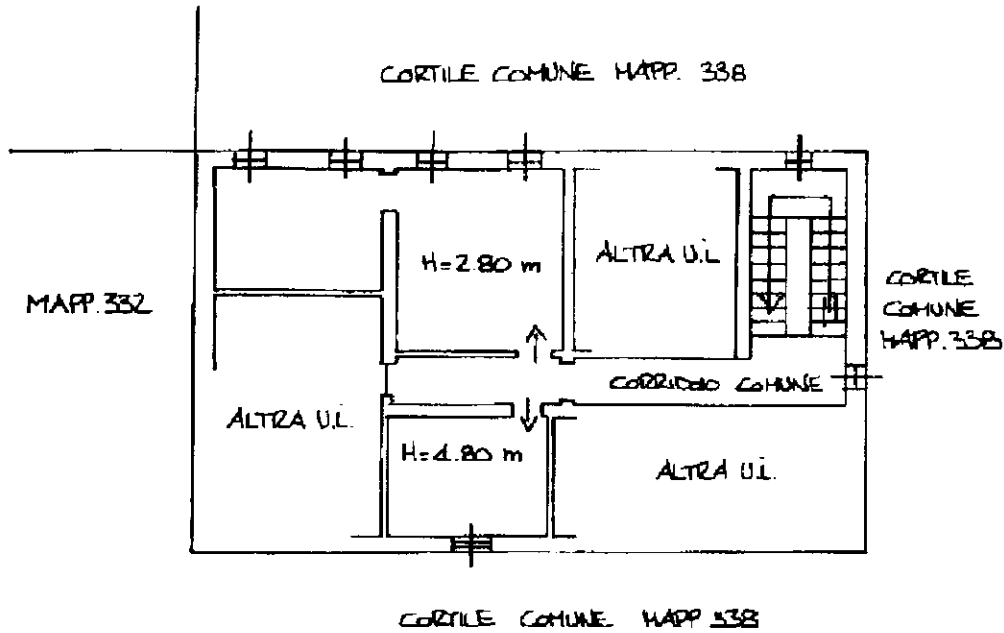

PIANO SECONDO

NORD



Catasto dei Fabbricati - Situazione al 25/01/2011 - Comune di CESATE (C569) - Foglio: 14 - Particella: 333 - Subalterno: 706 >
VIA CARLO ROMANO' n. 54 piano: 2;

Ultima planimetria in atti

Data: 25/01/2011 - n. T95709 - Richiedente: SNTLCN43A11L777E

Totale schede: 1 - Formato di acquisizione: A4(210x297) - Formato stampa richiesto: A4(210x297)