

MODULARIO
F. - Cat. S. 7. - 315



MINISTERO DELLE FINANZE
DIREZIONE GENERALE DEL CATASTO E DEI SERVIZI TECNICI ERARIALI
NUOVO CATASTO EDILIZIO URBANO

MOD. B (Nuovo Catasto Edilizio Urbano)

Lire
20

(R. DECRETO-LEGGE 13 APRILE 1939, N. 652)

Planimetria dell'immobile situato nel Comune di San Donato M.se Via G. di Vittorio
Ditta Imm ELENA FAUSTA s.r.l.
Allegata alla dichiarazione presentata all'Ufficio Tecnico Erariale di MILANO

SCHEDA N° P 0849716

PIANO QUARTO

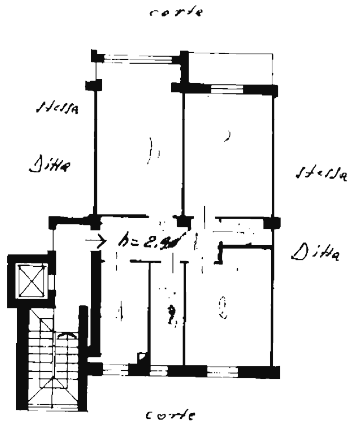

PIANO CANTINE

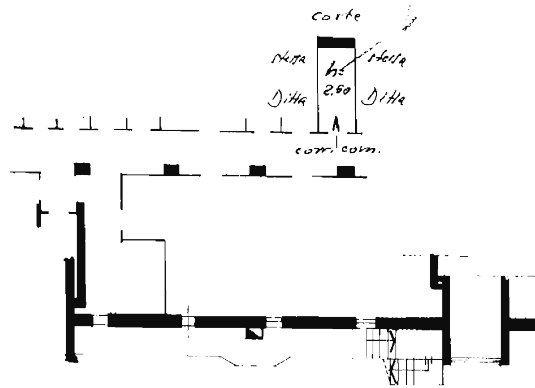

ORIENTAMENTO



SCALA DI 1:200



SPAZIO RISERVATO PER LE ANNOTAZIONI D'UFFICIO

DATA
PROT. N°

1968
7 FEB 1968

Compilata dal Geom. Piero Bonfanti
(Titolo, nome e cognome del tecnico)
Iscritto all'Albo dei Geometri della Provincia di Milano al n° 112
DATA 12 Febbraio 1968
Firma: P. Bonfanti

Catasto dei Fabbricati - Situazione al 14/12/2018 - Comune di SAN DONATO MILANESE (1827) - < Foglio: 27 Particella: 132 - Subaltemo 16 >
VIA GIUSEPPE DI VITTORIO n. 76 piano: 4-S1 scala: A.