

MODULARIO
F. n. rend. 497



MINISTERO DELLE FINANZE
DIPARTIMENTO DEL TERRITORIO
CATASTO EDILIZIO URBANO (RDL 13-4-1939, n. 652)

MOD **BN** (CEU)

LIRE
500

Planimetria di u.i.u. in Comune di CORBETTA via PAISIELLO civ.

PIANO PRIMO
H=2.70

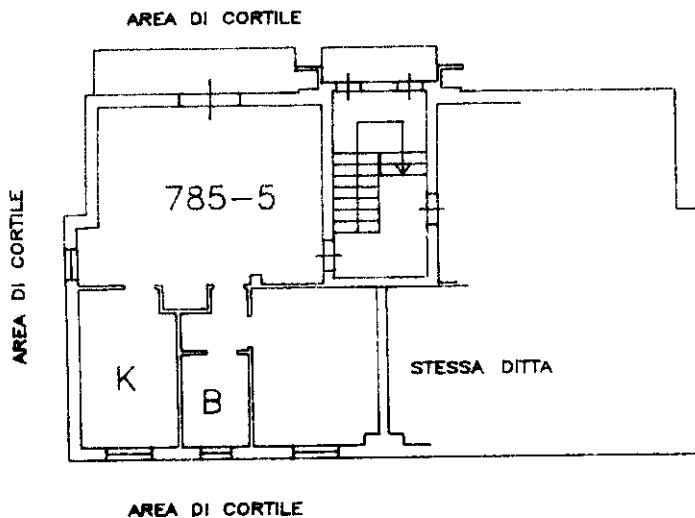

PIANO SECONDO (Sottotetto)
Hm=2.10

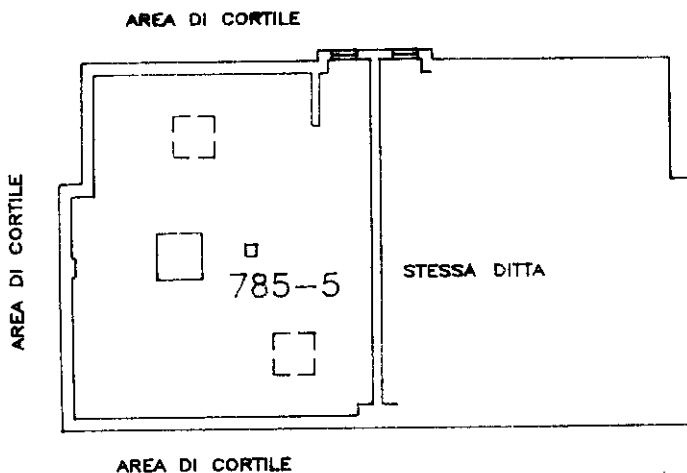

ORIENTAMENTO

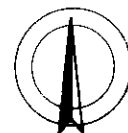

SCALA DI 1:200

Catasto dei Fabbricati - Situazione al 30/10/2019 - Comune di CORBETTA (C986) - < Foglio: 11 - Particella: 785 - Subalterno: 5 >
VIA PAISIELLO n. 21 piano: 1-2;

Roma - Istituto Poligrafico e Zecca dello Stato - P.V.

Dichiarazione di N.C.
Ultima planimetria in atti

Compilata dal DOTT. ING. MARIO VALENTI
(Titolo, cognome e nome)

RISERVATO ALL'UFFICIO

Data presentata il 12/07/1997 - Data di acquisizione: 30/10/2019 den. T84371 Richiedente: BRNCST65R66F205M
Totale schede: 1 - Formato di acquisizione: A4(210x297) della provincia di MILANO Formato stampa richiesto: A4(210x297)

n. 785 sub. 5 data 08-07-1997 Firma [Signature]