

ELABORATO PLANIMETRICO	
Compilato da: Sangrandi Simone	
Iscritto all'albo: Geometri	
Prov. Milano	N. 9341

Agenzia del Territorio  
**CATASTO FABBRICATI**  
Ufficio Provinciale di  
Milano

Comune di Corbetta		Protocollo n. MI0832873 del 14/12/2005	
Sezione:	Foglio: 8	Particella: 490	Tipo Mappale n. del
Dimostrazione grafica dei subalterni			Scala 1 : 500

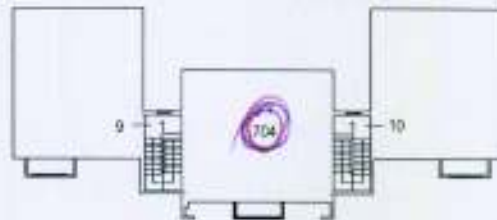

PIANO SECONDO

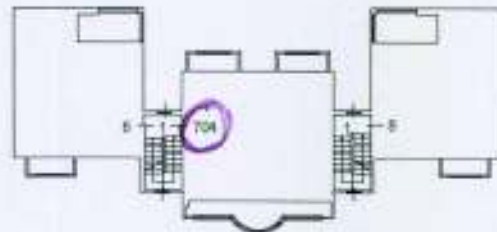

PIANO PRIMO

VIA T. TASSO

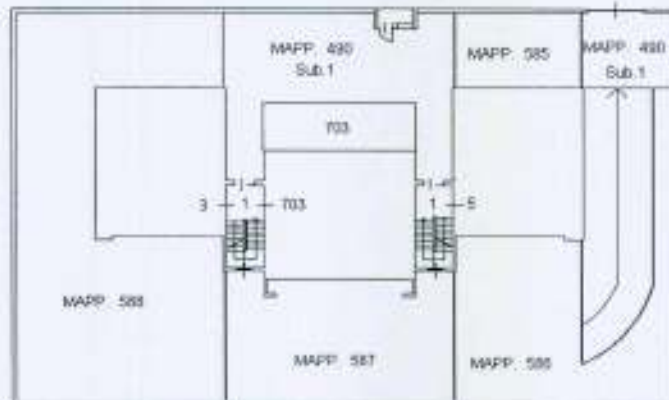

PIANO TERRENO

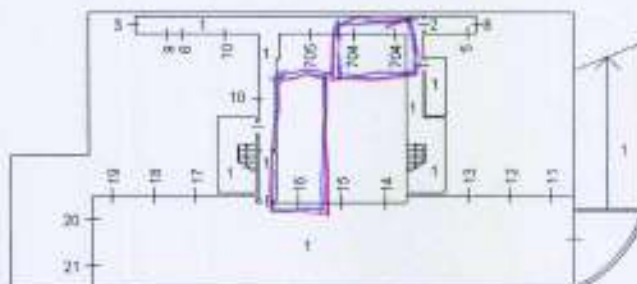

PIANO INTERRATO

ORIENTAMENTO



SCALA 1 500

Ultima planimetria in atti

**Agenzia del Territorio  
CATASTO FABBRICATI  
Ufficio Provinciale di  
Milano**

Dichiarazione protocollo n. MI0832873 del 14/12/2005

Planimetria di u.i.u. in Comune di Corbetta

Via Torquato Tasso

civ. SNC

Identificativi Catastali:

Sezione:  
Foglio: 8  
Particella: 490  
Subalterno: 704

Compilata da:  
Sangrandi Simone

Iscritto all'albo:  
Geometri

Prov. Milano

N. 9341

Scheda n. 1

Scala 1:200

VIA T. TASSO

CORTILE COMUNE

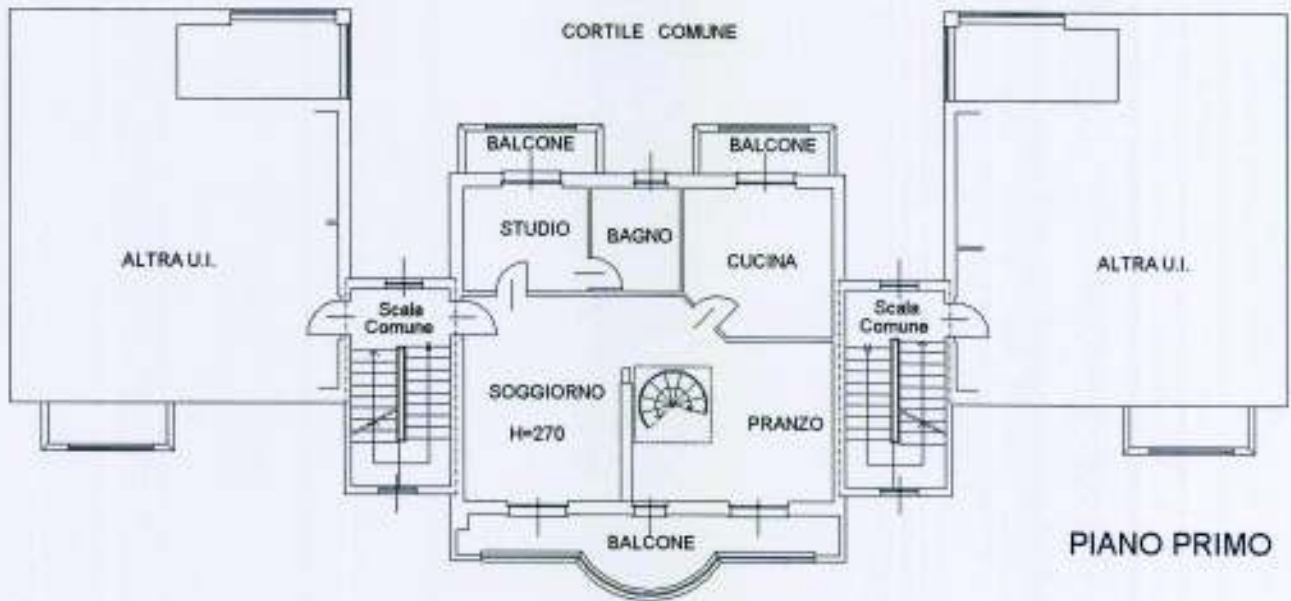

PIANO PRIMO

PIANO SECONDO

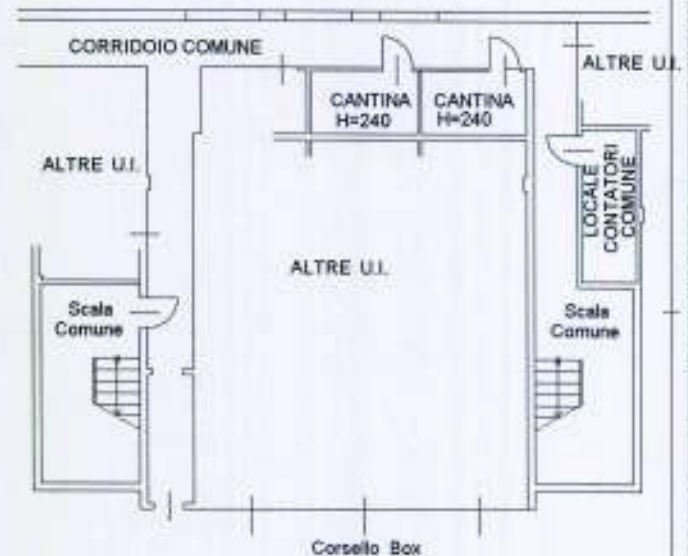

PIANO SEMINTERRATO

ORIENTAMENTO



SCALA 1:200

Ultima planimetria in atti

Data: 30/08/2019 - n. T110579 - Richiedente: MRCBBR65T54D612A

Totale schede: 1 - Formato di acquisizione: A4(210x297) - Formato stampa richiesto: A4(210x297)

**Agenzia del Territorio  
CATASTO FABBRICATI  
Ufficio Provinciale di  
Milano**

Dichiarazione protocollo n. MI0665101 del 07/10/2005<sup>1</sup>

Planimetria di u.i.u. in Comune di Corbetta

Via Torquato Tasso

civ. SNC

Identificativi Catastali:

Sezione:  
Foglio: 8  
Particella: 490  
Subalterno: 16

Compilata da:  
Zangrandi Simone

Iscritto all'albo:  
Geometri

Prov. Milano

N. 9341

Scheda n. 1

Scala 1:200

VIA T. TASSO

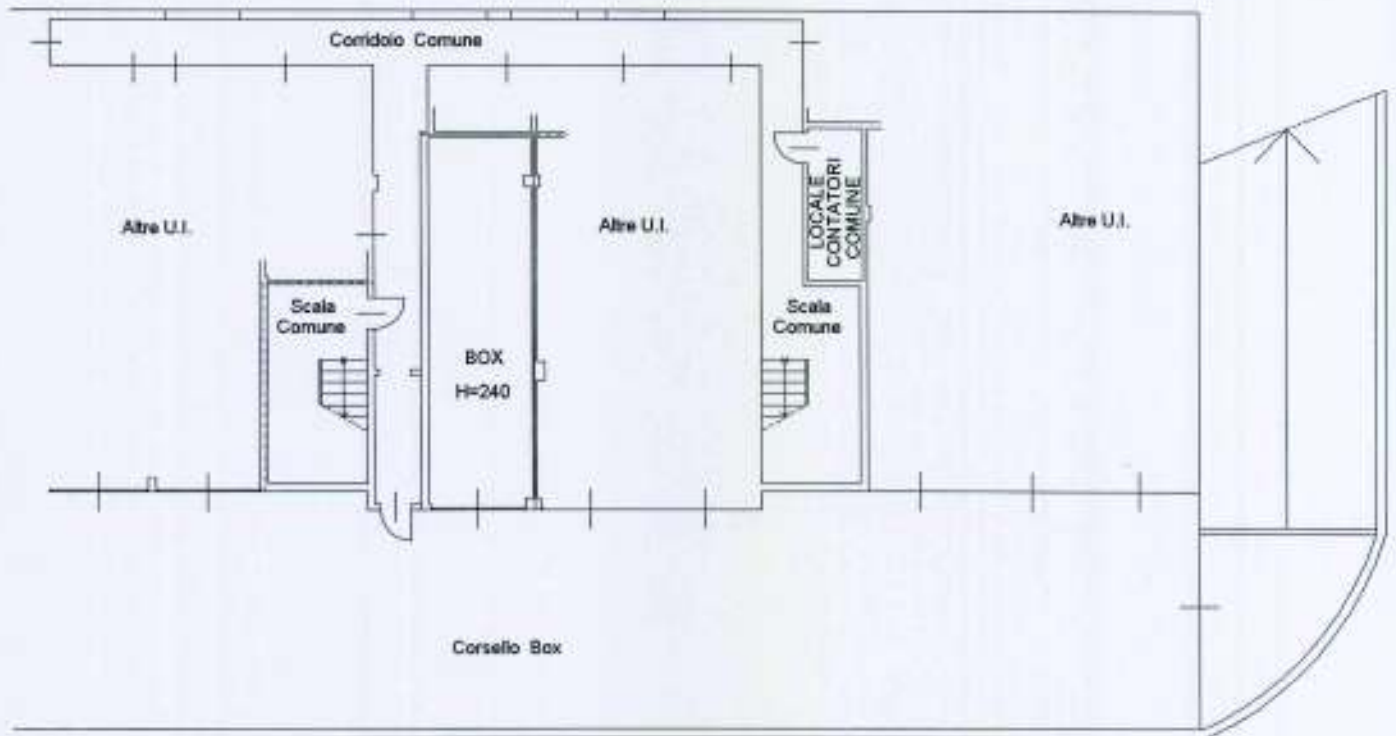

**PIANO SEMINTERRATO**

ORIENTAMENTO



SCALA 1:200

Ultima planimetria in atti

Data: 30/08/2019 - n. T110580 - Richiedente: MRCBBR65T54D612A

Totale schede: 1 - Formato di acquisizione: A4(210x297) - Formato stampa richiesto: A4(210x297)