

BEATRICE VEZZOSI

architetto – certificatore energetico – ctu del Tribunale di Milano

albo Architetti n°16622 _ albo CTU n°12288

Via Aselli, 24 - 20133 Milano

phone: +39 02.45 48 64 63 _ mobile: +39 339 59 32 205

beatrice.vezzosi@gmail.com

ALLEGATO G : RILIEVO METRICO FOTOGRAFICO



Inquadramento comunale



Inquadramento zonale

ESTERNI



1. Fabbricato fronte strada di Via Monzese 46, vista da nord-ovest.



2. Fabbricato fronte strada di Via Monzese 46, vista da sud-ovest.



3. Fabbricato fronte strada di Via Monzese 46, vista lato est.



4. Cortile interno condominiale.



5. Accesso pedonale e carroia dalla Via Monzese 48/50.



6. Accesso pedonale e carroia dalla Via Manzoni.



7. Portone di Via Monzese 46.



8. Androne.



9. Androne del fabbricato.

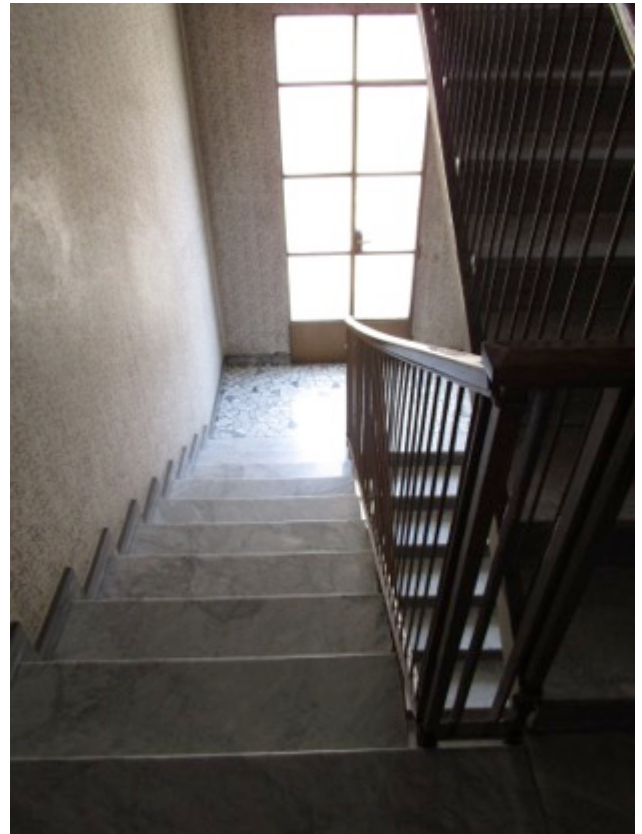

10 Scala condominiale.

INTERNI

PLANIMETRIA DELLO STATO DI FATTO – Rilievo aggiornato al 08/06/2018 - PLANIMETRIE QUOTATE

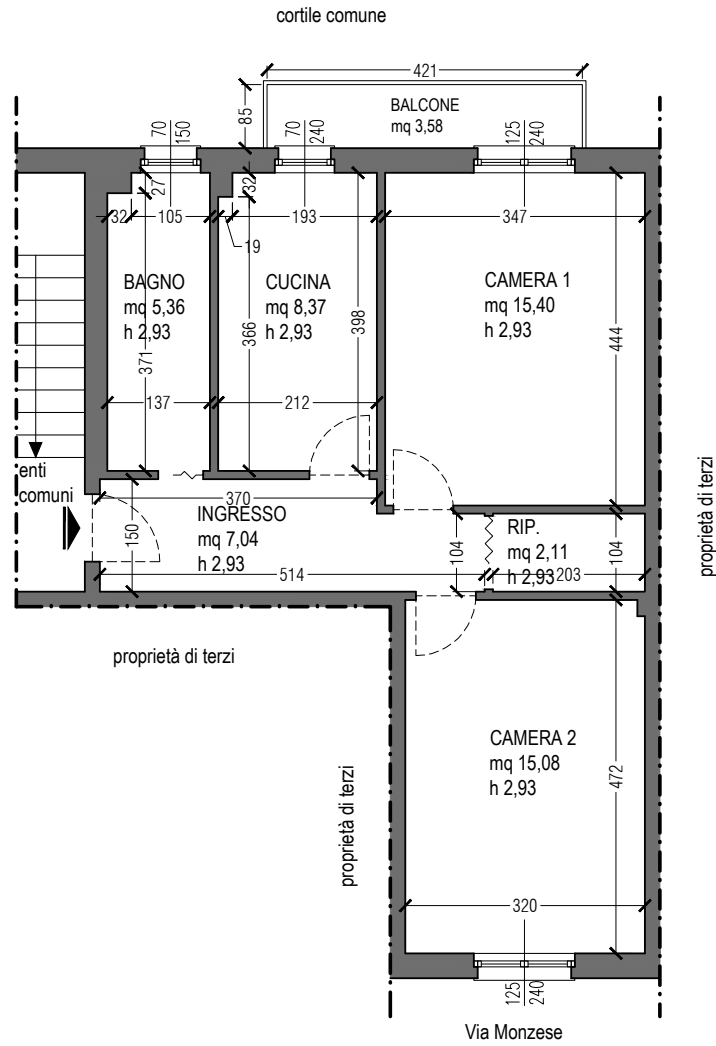

PLANIMETRIA APPARTAMENTO - PIANO TERZO

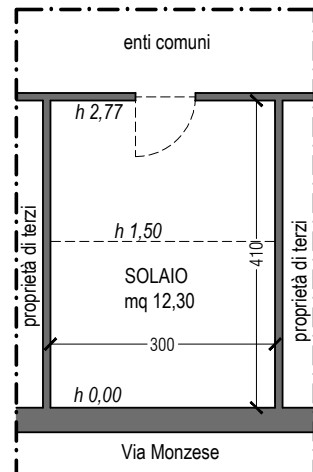

PLANIMETRIA SOLAIO - PIANO SOTTOTETTO



PLANIMETRIE CON CONI OTTICI

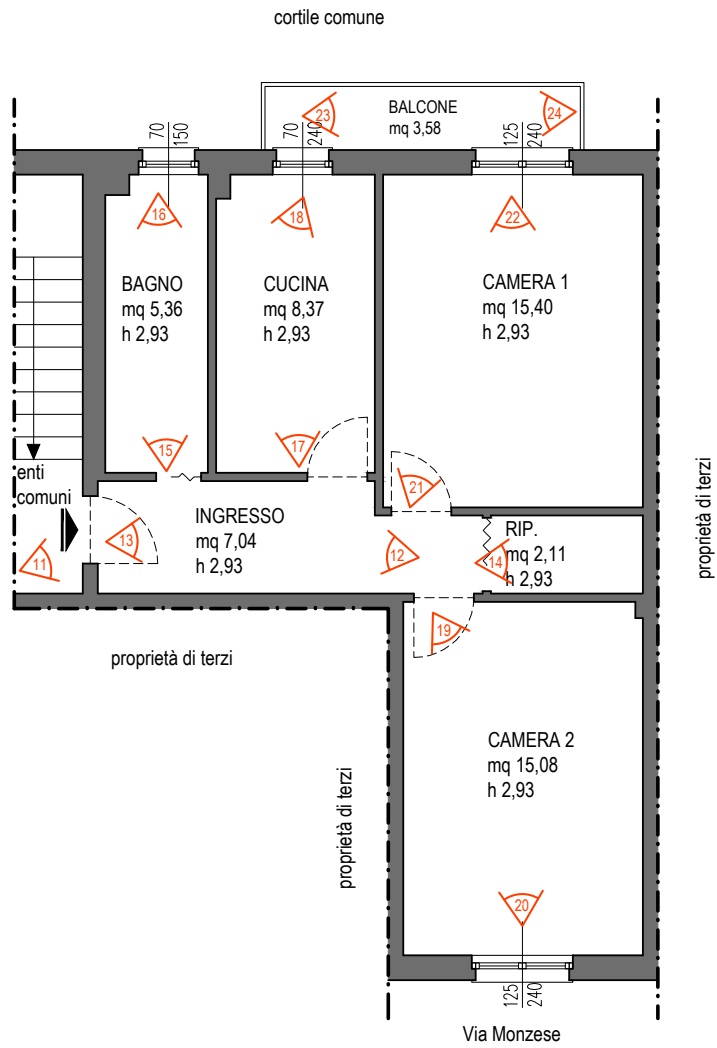

PLANIMETRIA APPARTAMENTO - PIANO TERZO

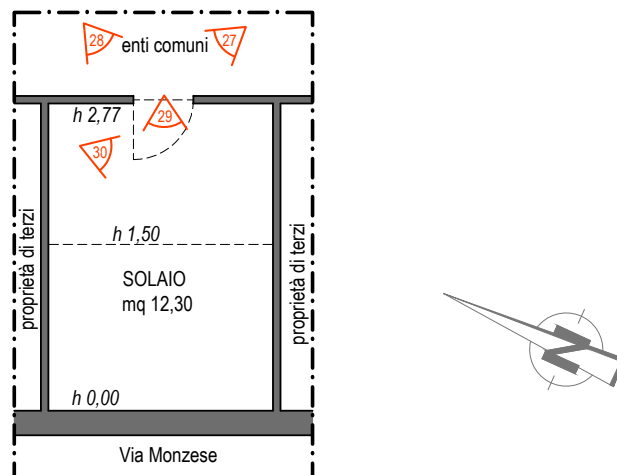

PLANIMETRIA SOLAIO - PIANO SOTTOTETTO



11. Porta di accesso.



12. Ingresso e corridoio.



13. Corridoio.

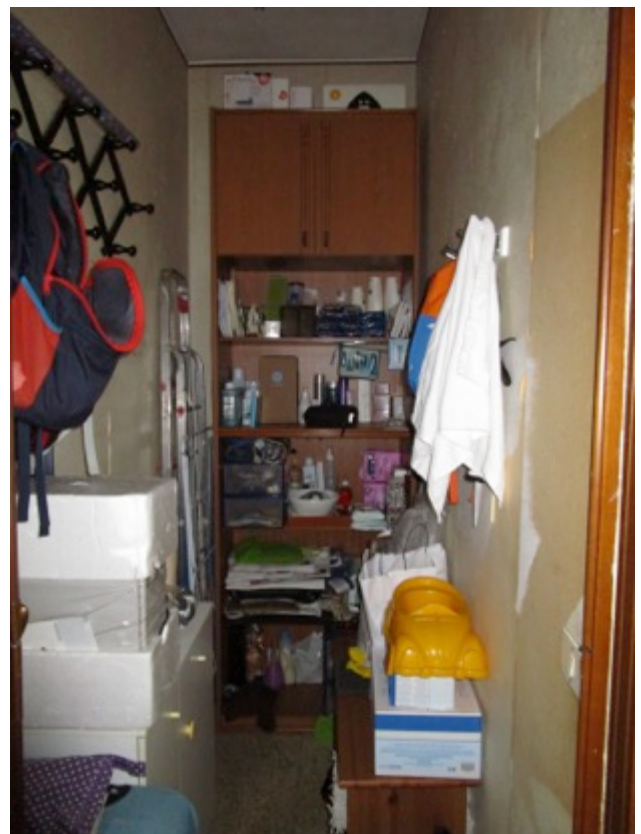

14. Ripostiglio.



15. Bagno.

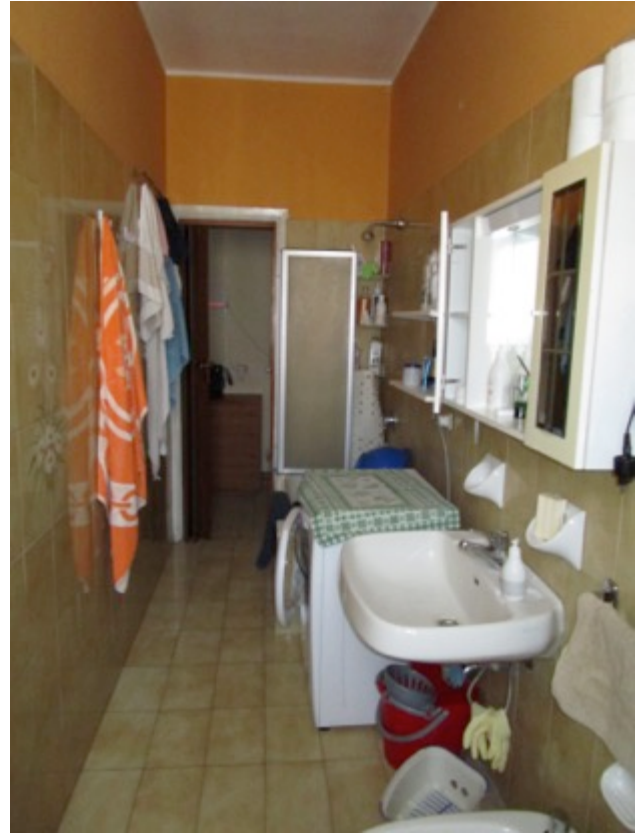

16. Bagno.



17. Cucina.



18. Cucina.



19. Camera 2.



20. Camera 2.



21. Camera 1.



22. Camera 1.



23. Balcone.



24. Balcone.

VANO SOLAIO PERTINENZIALE



25. Accesso ai solai pertinenziali al piano sottotetto.



26. Corridoio comune.



27. Porta di accesso al solaio.



28. Porta di accesso al solaio.



29. Solaio.



30. Solaio.