

ALLEGATO 5
Documentazione catastale

Corpo A

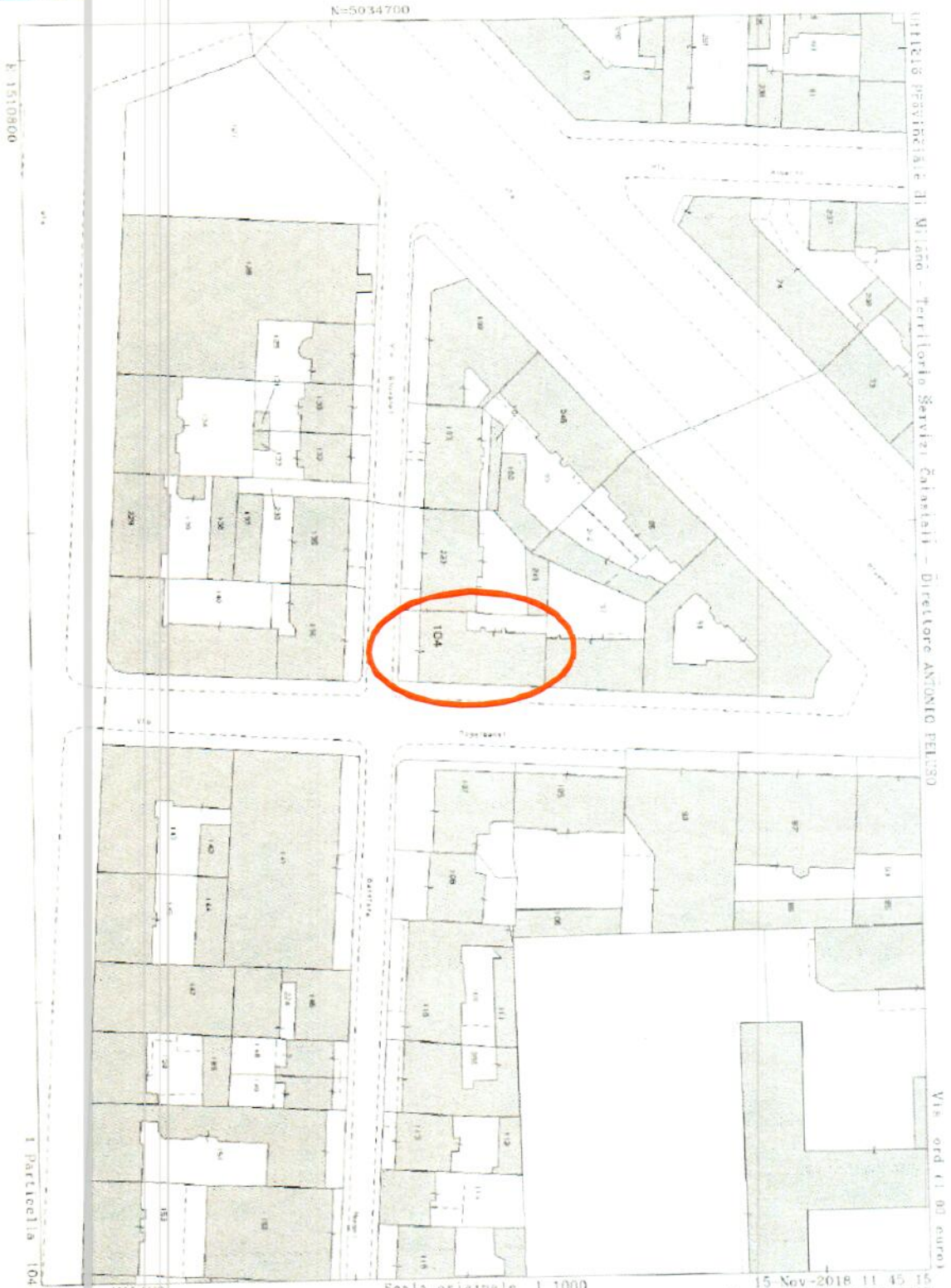

Comune: MILANO
Foglio: 378
Richiedente: ZOCCHI RAMAZZI BARBARA

Scala originale 1/1000
Dimensione cornice 267 000 x 189 000 metri

15-Nov-2018 11:45:15
Prot. n. M10444093/2018

Data presentazione 28/03/1996 - Data 15/11/2018 - n. MI0444085 - Richiedente TRIBUNALE DI MILANO - Ultima Planimetria in atti

MINISTERO DELLE FINANZE
DIREZIONE GENERALE DEL CATASTO E DEI SS.TT.EE.



MINISTERO DELLE FINANZE
DIREZIONE GENERALE DEL CATASTO E DEI SS.TT.EE.
CATASTO EDILIZIO URBANO (RDL 13-4-1939, n. 652)

MOD. BN/C

Planimetria di u.l.u. in Comune di MILANO via POGGIBONSI civ. 5

CORTILE

PIANTA PIANO
SECONDO

H = m. 2,90

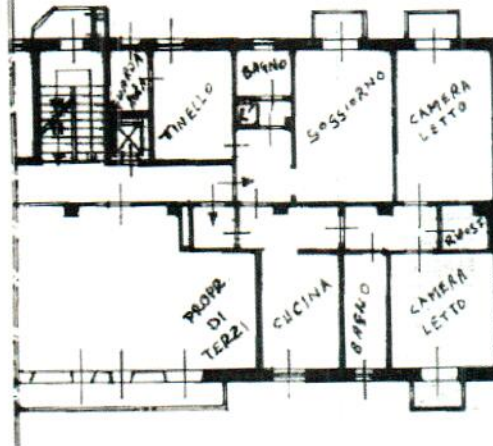

ALTRA DITTA

VIA POGGIBONSI

PIANTA PIANO
PRIMO SOTTERRANEO

H = m. 2,80

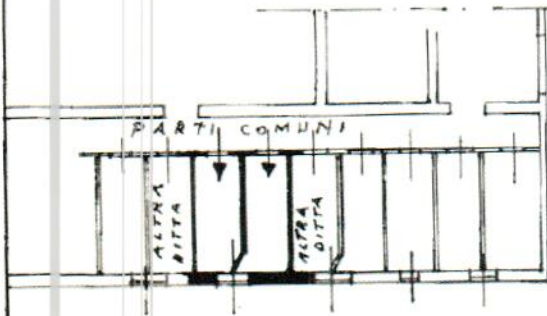

VIA POGGIBONSI



ORIENTAMENTO



SCALA DI 1:200

Dichiarazione di N.C.
Denuncia di variazione

Compilata dal Geometra
(Titolo, cognome o nome)
PIN LORENZO

RISERVATO ALL'UFFICIO

Identificativi catastali

Iscritto all'elenco dei GEOMETRI

Data presentazione: 28/03/1996 - Data 15/11/2018 - n. MI0444085 - Richiedente TRIBUNALE DI MILANO - Ultima Planimetria in atti
Fotocopia di 17A
104 formato di 301 A4(21x297) - Fatt. di scala: T.1

date Firma geometra Lorenzo Pin

Catasto di Fabbricati - Situazione al 15/11/2018 - Comune di MILANO (205) - < Foglio 378 Particella 104 > - Sub. 701
VIA PRIVATA DE POGGIBONSI n. 5 piano 2-SI

ALLEGATO 6

Rilevo ai fini della determinazione della s.l.p.

Corpo A:

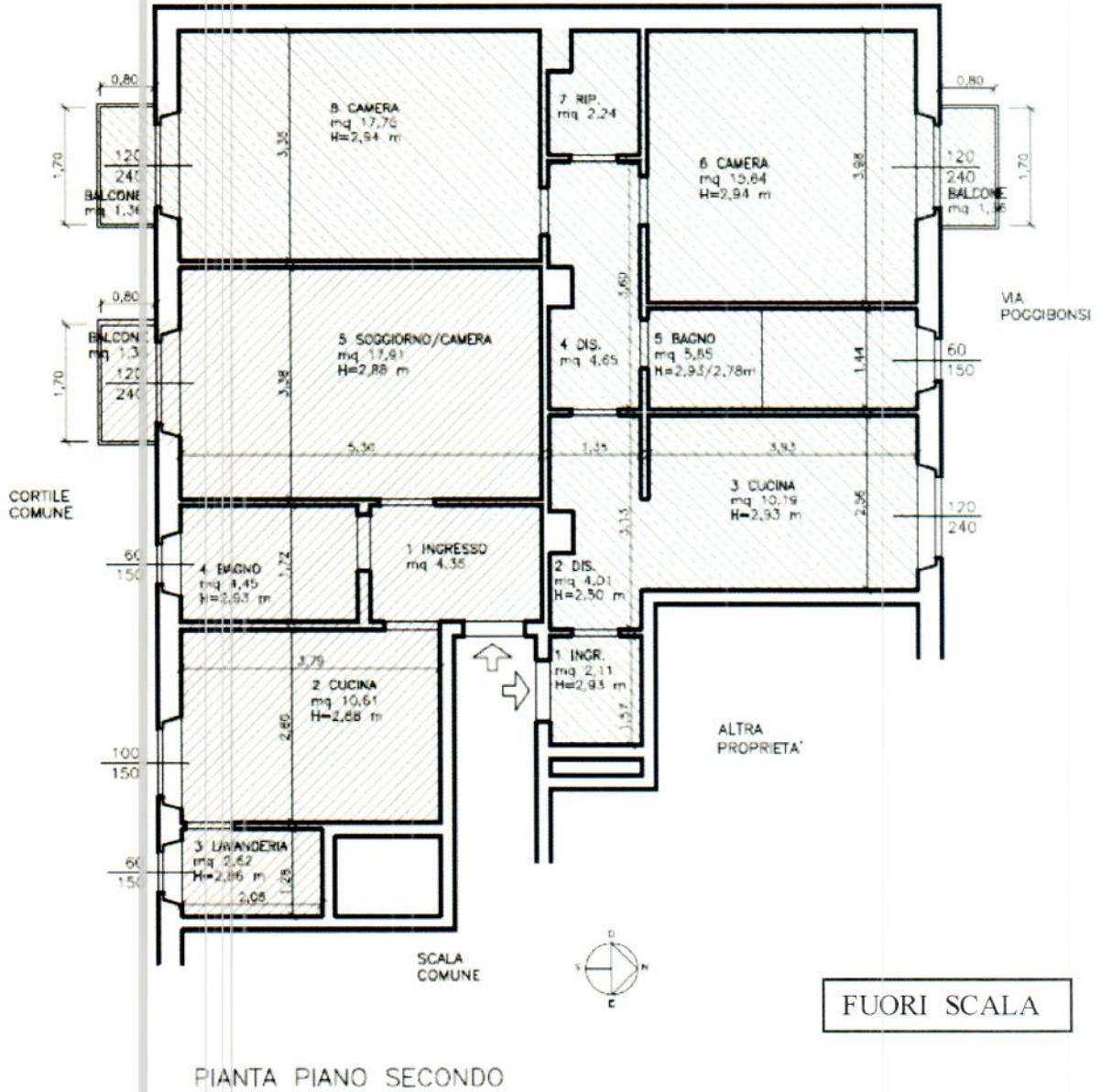

Nota: le cantine risultano conformi alla pianta catastale.