

MODULARIO
F. - Cat. S. T. - 315



MINISTERO DELLE FINANZE
DIREZIONE GENERALE DEL CATASTO E DEI SERVIZI TECNICI ERARIALI

MOD. B (Nuovo Catasto Edilizio Urbano)

NUOVO CATASTO EDILIZIO URBANO

Lire
20

(R. DECRETO-LEGGE 18 APRILE 1960, N. 632)

Planimetria dell'immobile situato nel Comune di Limbate Viale dei Mille

Ditta S.r.l. IMMOBILIARE BIANCA

Allegata alla dichiarazione presentata all'Ufficio Tecnico Erariale di Milano

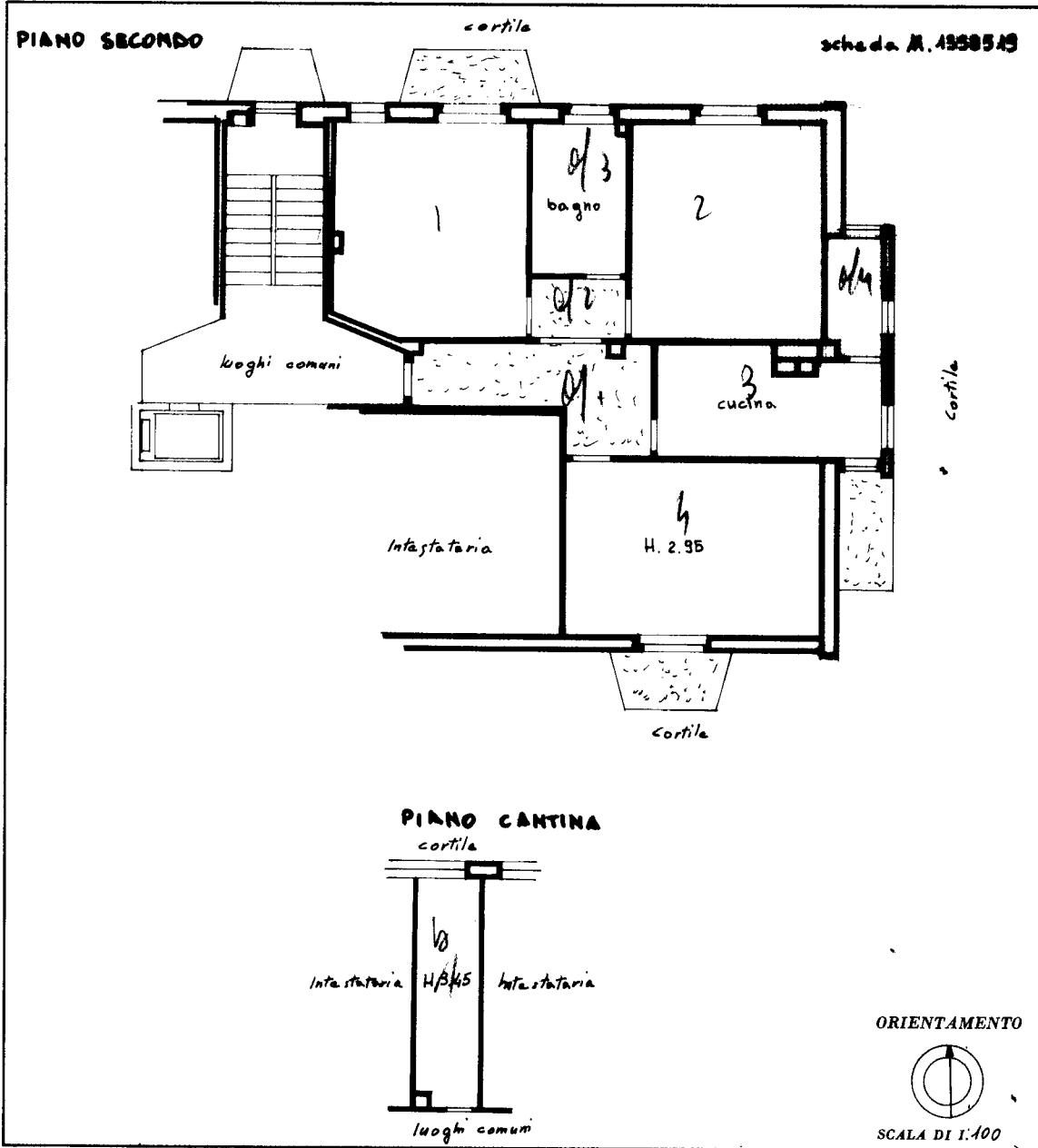

SPAZIO RISERVATO PER LE ANNOTAZIONI D'UFFICIO

DATA **24 APR 1965**
PROT. N°

Compilata dal Geom. Ferruccio Galimberti
(Titolo, nome e cognome del tecnico)
Iscriito all'Albo de Geometri
della Provincia di Milano
DATA 3 APR, 1965
Firma: Galimberti

ISTITUTO POLIGRAFICO DELLO STATO

Catasto dei Fabbricati - Situazione al 02/09/2014 - Comune di LIMBIATE (E591) - < Foglio: 22 - Particella: 116 - Subalterno: 9 >
VIALE DEI MILLE n. 117 piano: 2-S1 scala: U;

Ultima planimetria in atti

10 metri