

MODULARIO
F. rig. rend. 497



MINISTERO DELLE FINANZE
DIREZIONE GENERALE DEL CATASTO E DEI SS.TT.EE.
CATASTO EDILIZIO URBANO (RDL 13-4-1939, n. 652)

MOD. BN (CEU)

g)1

Planimetria di u.i.u. in Comune di MILANO via T. TASSO civ. 8

PIANO TERRENO H 400

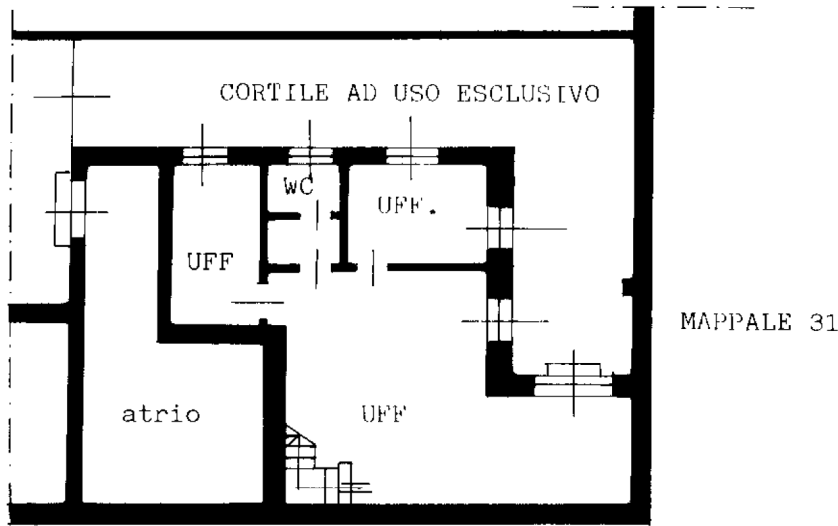

SOPRALCO

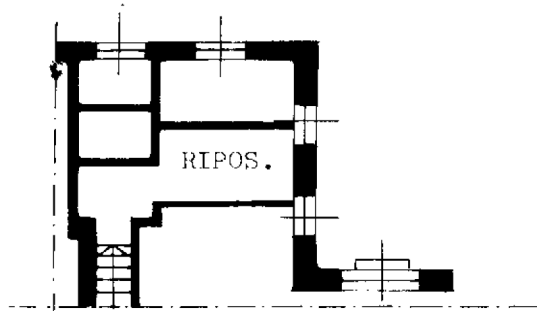

PIANO INTERRATO H 395

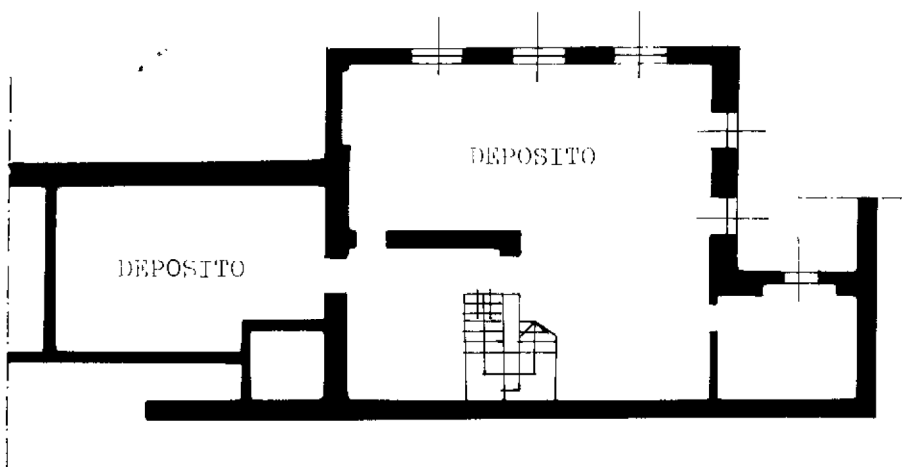

ORIENTAMENTO



SCALA DI 1:200

Dichiarazione di N.C.
Denuncia di variazione

Compilata dal Architetto Alberto Vezzoli
(Titolo, cognome e nome)

RISERVATO ALL'UFFICIO

Ultima planimetria in catasto

F. 343
n. 32 sub. 701
Data presentazione: 05/11/1998 - Data di acquisizione: 02/01/2019 - n. T113271 - Richiedente: NRDVCN65A61F839C
Totale schede: 1 - Formato di acquisizione: A4(210x297) - Formato scheda richiesta: A4(210x297)

Catasto dei Fabbricati - Situazione al 02/01/2019 - Comune di MILANO (F205) - < Foglio: 343 - Particella: 32 - Subalterno: 701 >
VIA TORQUATO TASSO n. 8 - 20121 MILANO - Tel. 02/57491 - Telex: 320321 - Fax: 02/5749211

NUOVO CATASTO EDILIZIO URBANO

(R. DECRETO-LEGGE 13 APRILE 1939, N. 552)

Planimetria dell'immobile situato nel Comune di MILANO Via TORQUATO TASSO N° 8
 Ditta LANZI s.n.c. di Paolo e Stefano Lanzi - Società in nome collettivo - con sede in Milano - Via T. Tasso, 8
 Allegata alla dichiarazione presentata all'Ufficio Tecnico Erariale di MILANO

g)2

PROTOCOLLO N. 44876
 MILANO - 5 MAR 2019

DIRETTORE
 L'OPERATORE
 (Lugo Merli Cristina)



SPECIFICA

DIRITTI 16,00
 BOLLO
 TOTALE 16,00

IMPOSTA DI BOLLO ASSOLTA
 IN MODO VIRTUALE
 AI SENSI DEL D. M. INTERNA. N. 47/1574 DEL 10/12/99
 R. U. N. 208 DEL 19/12/99

PIANO INTERRATO

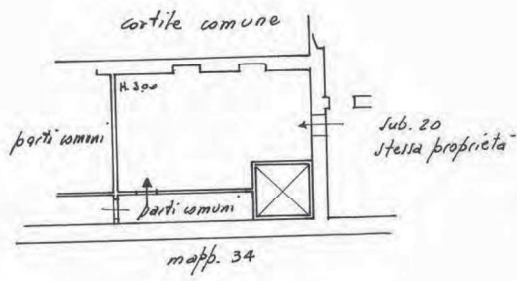

ORIENTAMENTO



SCALA DI I. 200

SPAZIO RISERVATO PER LE ANNOTAZIONI D'UFFICIO

DATA	PARTITA :	47989
PROT. N° <u>49350</u> <u>12 DIC 1986</u>	FOGLIO :	343
	MAPPALE :	32
	SUB. :	34

Compilata dal Geom. BENITO FRANZOSI
 (Titolo, nome e cognome del tecnico)

Iscritto all'Albo de i Geometri
 della Provincia di MILANO
 DATA 11 DICEMBRE 1986
 Firma: [Signature]

LIBRERIA DEGLI UFFICI
 20121 MILANO
 Via F. Turati, 26 - Telefono 880227

genzie entrate

UFFICIO PROVINCIALE MILANO - TERRITORIO

COPIA DI PLANIMETRIA PRESENTATA A TERMINI DELL'ART. 7
 DEL DECRETO LEGGE 3 APRILE 1939 N° 652 E SUCCESSIVA
 VARIANTI ART. 28 LEGGE 11 AGOSTO 1939 N° 1249 MODIFICATA
 DAL DECRETO LEGISLATIVO 8 APRILE 1948 N° 514.

NUOVO CATASTO EDILIZIO URBANO

(R. DECRETO-LEGGE 13 APRILE 1939, N. 652)

Planimetria dell'immobile situato nel Comune di MILANO Via Torquato Tasso n° 8
 Ditta LANZI s.n.c. di Paolo e Stefano Lanzi - Società in nome collettivo - con sede in Milano - Via T. Tasso 8.
 Allegata alla dichiarazione presentata all'Ufficio Tecnico Erariale di MILANO

PIANO TERRENO

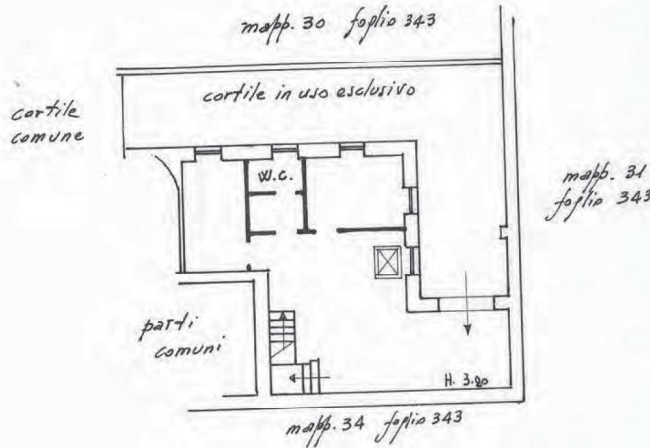

PIANO INTERRATO

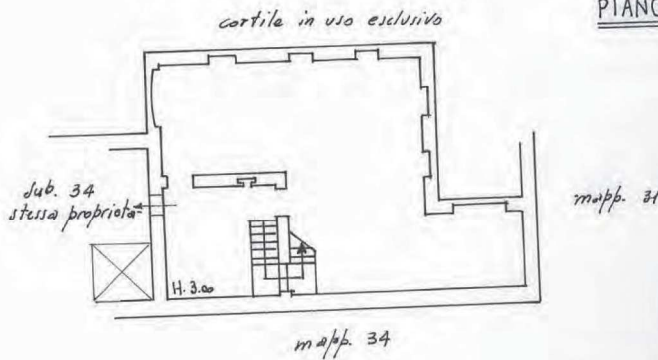

ORIENTAMENTO



SCALA DI 1:200

SPAZIO RISERVATO PER LE ANNOTAZIONI D'UFFICIO

DATA
 PROT. N° 49357 12 DIC 1986

PARTITA : 4989
 FOGLIO : 343
 MAPPALE : 32
 SUB. : 20

Compilata dal Geom. BENITO FRANZOSI
 (Titolo, nome e cognome del tecnico)

Iscritto all'Albo dei Geometri
 della Provincia di MILANO

DATA 11 DICEMBRE 1986

Firma: [Signature]

SPECIFICA

DIRITTI

BOLLO

TOTALE

16,00
 //
 16,00

PROTOCOLLO N. 44879
 MILANO - 5 MAR 2019



ORDINE DEL DIRETTORE
 L'OPERATORE
 (Lugo Maria Cristina)

UFFICIO PROVINCIALE MILANO - TERRITORIO

COPIA DI PLANIMETRIA PRESENTATA A TERMINI DELL'ART. 7
 DEL DECRETO LEGGE 3 APRILE 1939 N° 652 E SUCCESSIVA
 VARIANTE ART. 28 LEGGE 11 AGOSTO 1939 N° 1249 MODIFICATA
 DAL DECRETO LEGGI ATTIVO 8 APRILE 1948 N° 514.



Planimetria di u.i.u. in Comune di MILANO via T. TASSO civ. 8

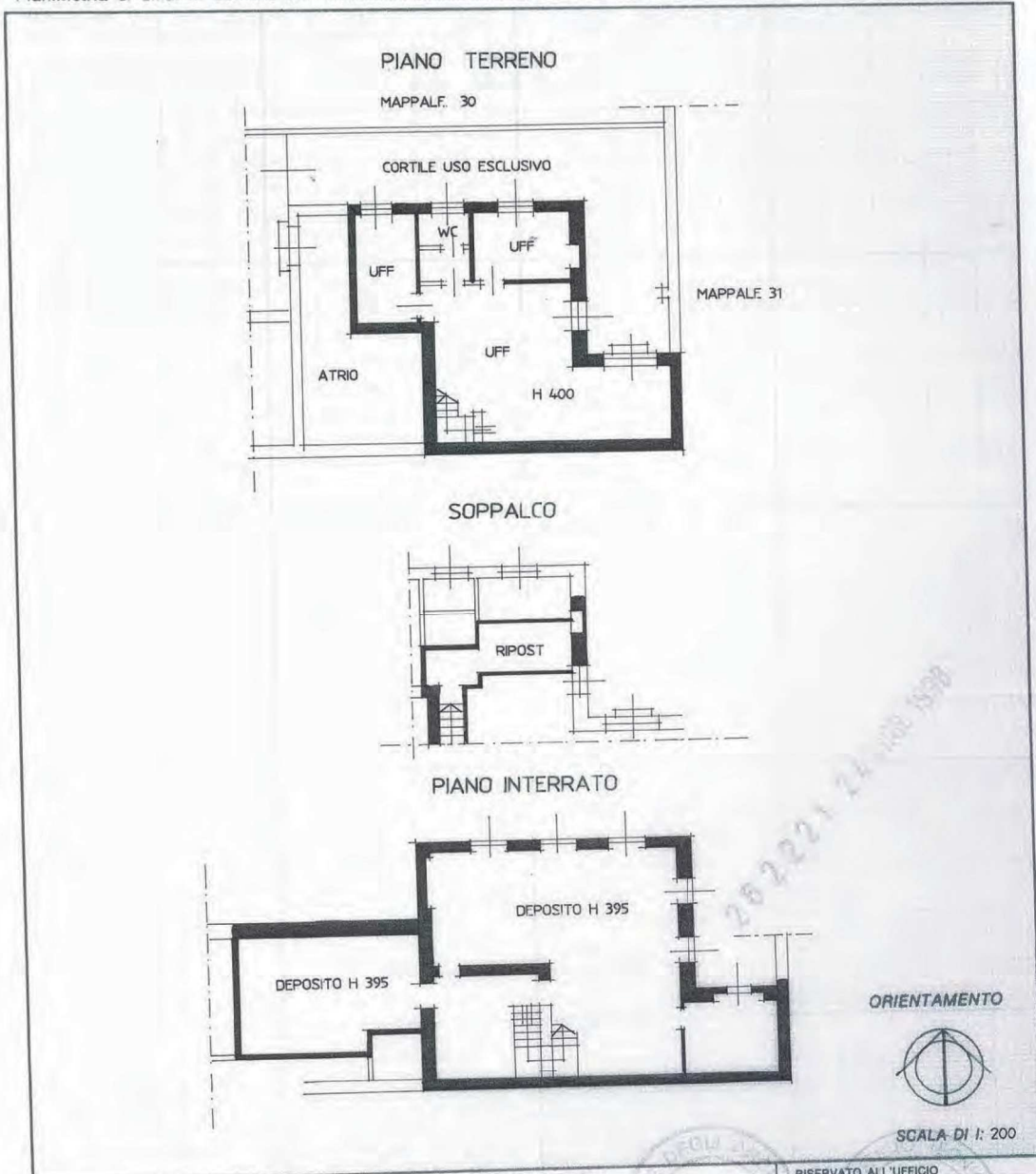

Dichiarazione di N.C.
 Denuncia di variazione

Identificativi catastali
 F. 343
 n. 32 sub. 701

Compilata dal ARCHITETTO ALBERTO VEZZOLI
 (Titolo, cognome e nome)

iscritto all'albo de GLI ARCHITETTI
 della provincia di MILANO n. 6983
 data Firma Alberto Vezzoli

RISERVATO ALL'UFFICIO

PROTOCOLLO N. 74880
MILANO 5 MAR 2019

D'ORDINE DEL DIRETTORE
L'OPERATORE
(Luigi Maria Cristofa)



SPECIFICA

DIRITTI 16,00
BOLLO 11
TOTALE 16,00

~~IMPOSTA DI BOLLO ASSOLTA
IN MODO VIRTUALE
AI SENSI DEL D. INTERNO AL GRUPPO DEL 10/12/98
G. U. N. 238 DEL 19/10/98~~

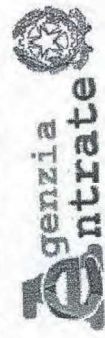

UFFICIO PROVINCIALE MILANO - TERRITORIO

COPIA DI PLANIMETRIA PRESENTATA A TERMINI DELL'ART. 7
DEL DECRETO LEGGE 3 APRILE 1939 N° 652 E SUCCESSIVA
VARIANTE ART. 28 LEGGE 11 AGOSTO 1939 N° 1249 MODIFICATA
CON DECRETO LEGISLATIVO 8 APRILE 1948 N° 514.



MINISTERO DELLE FINANZE

DIREZIONE GENERALE DEL CATASTO E DEI SERVIZI TECNICI ERARIALI

NUOVO CATASTO EDILIZIO URBANO

(R. DECRETO-LEGGE 13 APRILE 1939, N. 652)

Lire
50

Planimetria dell'immobile situato nel Comune di MILANO Via Torquato Tasso n.8
Ditta SORDELLI PAOLA nata a Milano il 29/5/1897
Allegata alla dichiarazione presentata all'Ufficio Tecnico Erariale di MILANO

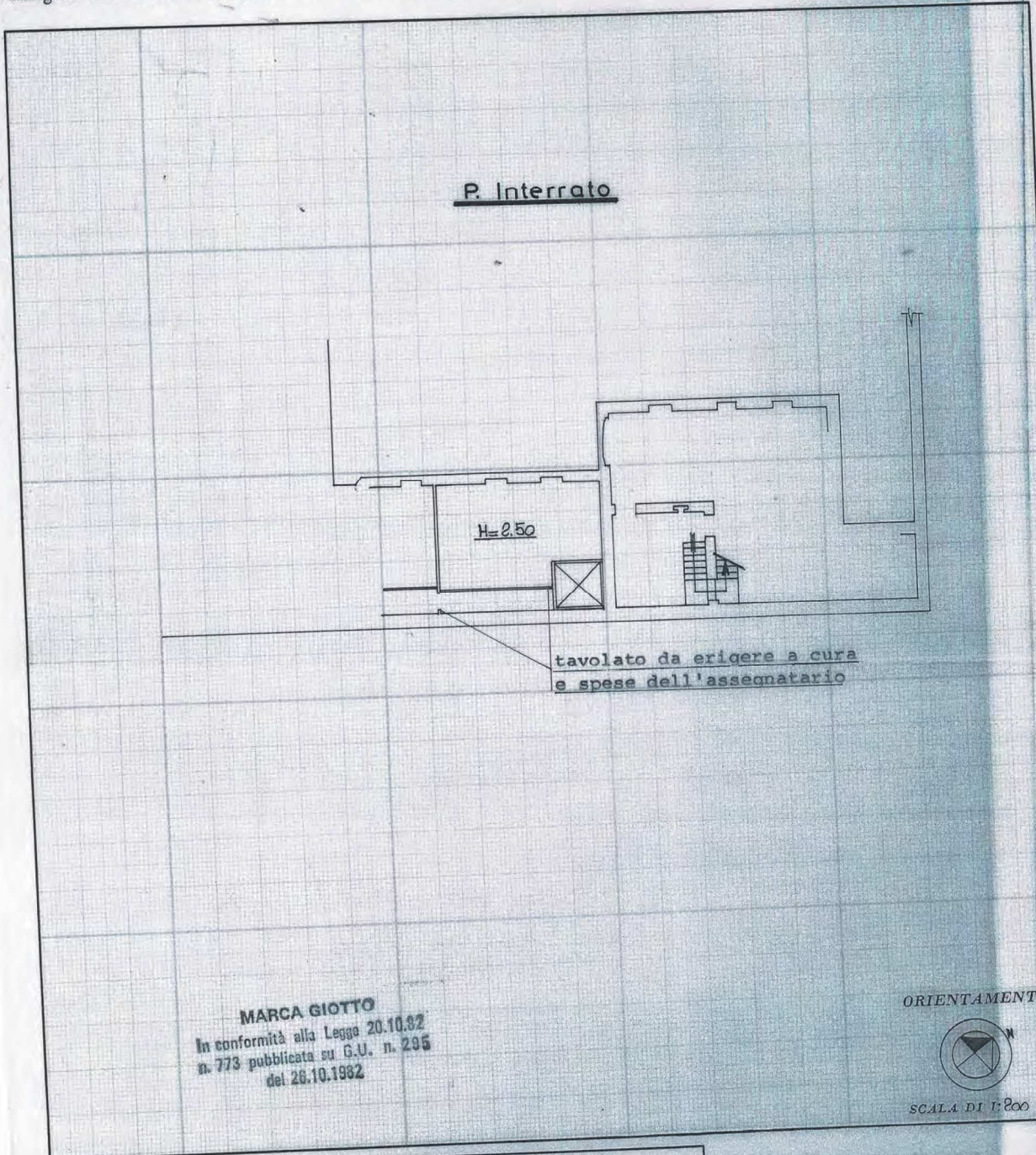

MARCA GIOTTO
In conformità alla Legge 20.10.92
n. 773 pubblicata su G.U. n. 295
del 26.10.1992

ORIENTAMENTO



SCALA DI 1:200

SPAZIO RISERVATO PER LE ANNOTAZIONI D'UFFICIO

DATA

22 MAR 1983

PROF. N°

50650/83

LA PRESENTE PLANIMETRIA ANNULLA E
SOSTITUISCE L'UNITA' CENSITA ALLA
PARTITA N. 47989
FOGLIO 343 MAP. 32 SUB...
NUOVO SUB. 3h

F. E.

Compilata dal **GEOMETRA**

SOLARO FERDINANDO

Iscritto all'Albo dei **COLLEGIO GEOMETRI**

della Provincia di **MILANO** AL N° **3338**

DATA

Firma:



UFFICIO PROVINCIALE MILANO - TERRITORIO

COPIA DI PLANIMETRIA PRESENTATA A TERMINI DELL'ART. 7
DEL DECRETO LEGGE 3 APRILE 1939 N° 652 E SUCCESSIVA
VARIANTE ART. 28 LEGGE 11 AGOSTO 1939 N° 1249 MODIFICATA
CON DECRETO LEGGI ATTIVO 8 APRILE 1948 N° 514.

SPECIFICA

DIRITTI

BOLLO

TOTALE

16,00
16,00
16,00



PROTOCOLLO N. 7488-1

MILANO

5 MAR 2019

D'ORDINE DEL DIRETTORE
L'OPERATORE
(Lugo Maria Cristina)