

# ELABORATO PLANIMETRICO

per la suddivisione in subalterni delle u.i.u. e delle parti comuni

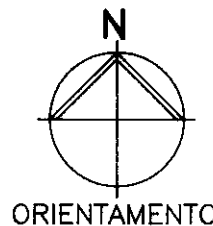
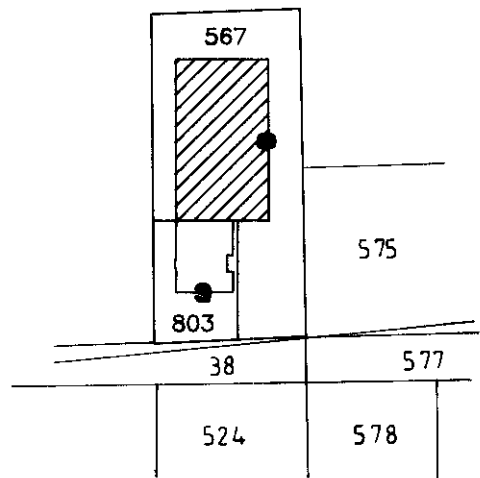

## ESTRATTO DI MAPPA

Fg. 13 Mapp. 567  
scala 1:2000

*9800*

Comune di  
Concordia Sagittaria

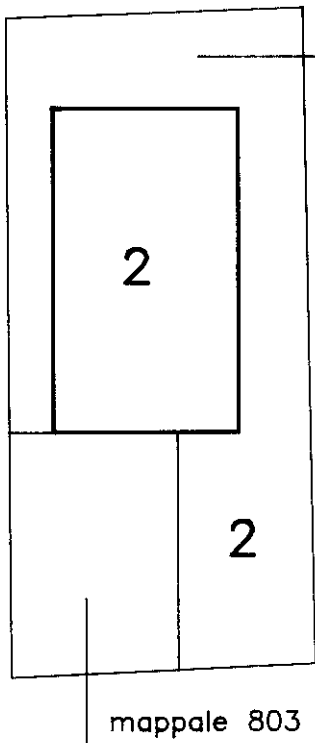

mappale 567

mappale 803

## LEGENDA DEI SUBALTERNI

- SUB. 1 Area urbana di mq. 708 **SOPPRESSO**  
**sostituito dal mapp. 803 per collegamento con il c.t.**  
**passa ad altra proprietà'**
- SUB. 2 Magazzino con scoperto esclusivo

PIANO TERRA  
scala 1:1000

*Ad 1595/97*  
*17/02/97*

Concordia Sagittaria

Ultima planimetria in atti



05 FEB 1997

MODULARIO  
P. 79 - REV. 04A

MINISTERO DELLE FINANZE  
DIREZIONE GENERALE DEL CATASTO E DEI SISTEMI  
**CATASTO EDILIZIO URBANO** (RDL 13-4-1939, n. 652)

Planimetria di u.i.u. in Comune di CONCORDIA SAGITTARIA via. FRATELLI CERVI ..... civ. 55.

MOD. AN (CEU)  
LIRE  
**605**

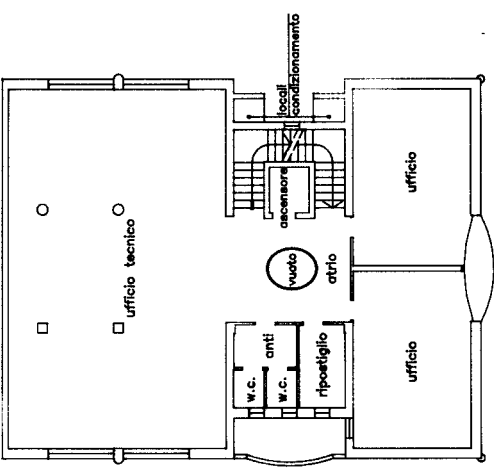

**Piano Primo h. 270**  
scala 1:200

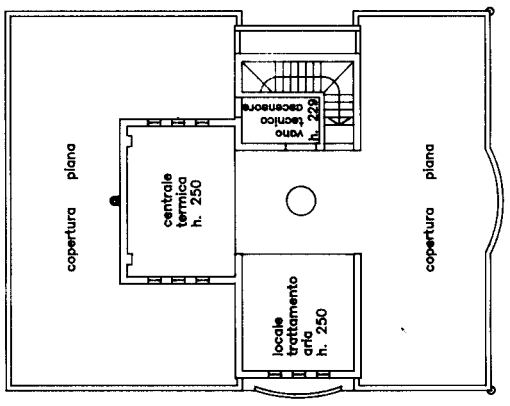

**Piano Terzo**  
scala 1:200

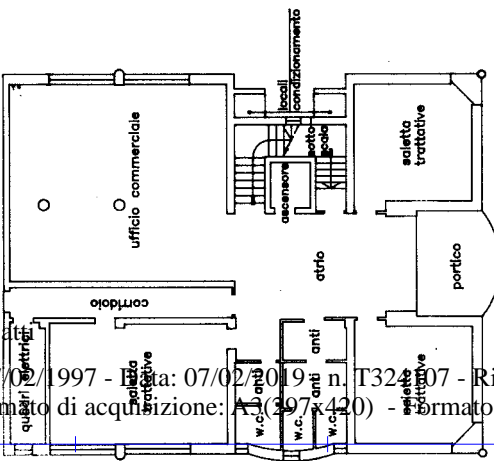

**Piano Secondo h. 270**  
scala 1:200

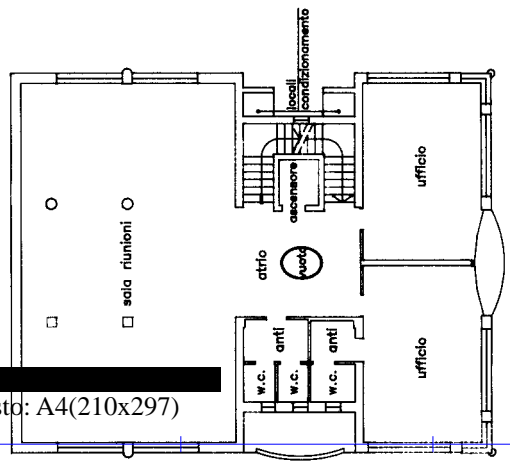

**Piano Secondo h. 270**  
scala 1:200

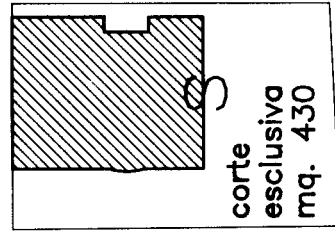

2/2

**PLANIMETRIA SCOPERTO**  
scala 1:500

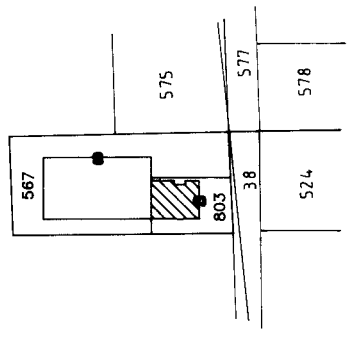

**ESTRATTO DI MAPPA**  
scala 1:2000

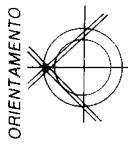

SCALA DI 1:200

RESERVATO ALL'UFFICIO  
10/1546/97  
14/02/97

Completata dal **ARCHITETTO** **LUIGI** (Titolo cognome) n. **1353**  
architetto **GABRIELE**  
**FABIANI**

iscritto all'albo de **ARCHITETTI** della provincia di **VENEZIA** n. **1353**

Dichiarazione di N.C.  Denuncia di variazione

Identificativi catastali  
F. **13** sub **803** **LIQUIL** **048**

MODULARIO  
P. 19 - mod. 484  
MINISTERO DELLE FINANZE  
DIREZIONE GENERALE DEL CATASTO E DEI SISTEMI  
**CATASTO EDILIZIO URBANO** (RD 13-4-1938, n. 652)  
Planimetria di u.r.u. in Comune di CONCORDIA SAGITTARIA via. FRATELLI...L.CERVI... civ. 55.

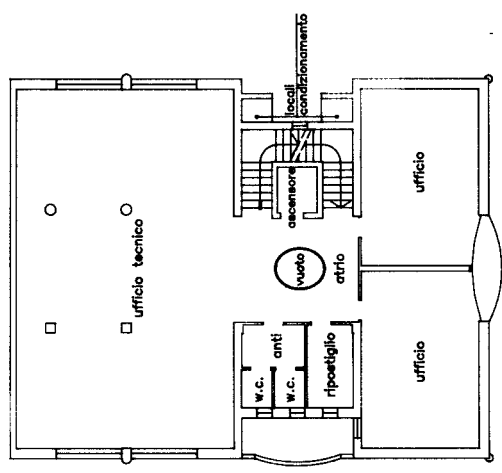

**Piano Primo h. 270**  
scala 1:200  
*1/2*

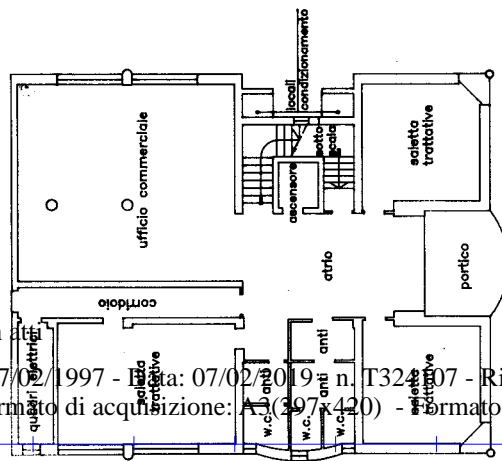

**Piano Secondo h. 270**  
scala 1:200

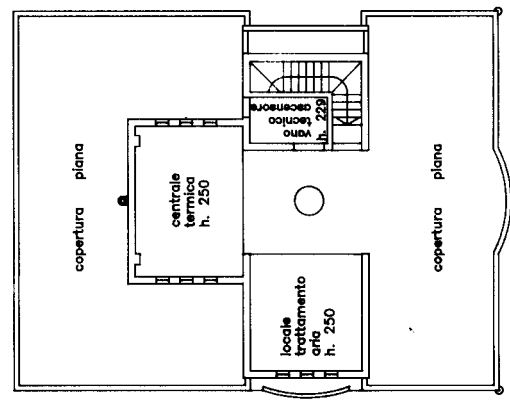

**Piano Terzo**  
scala 1:200

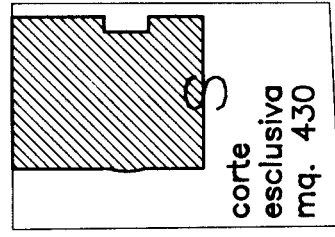

**corte esclusiva**  
mq. 430

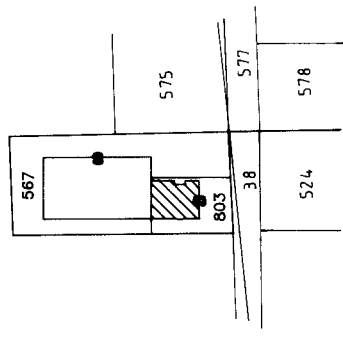

**PLANIMETRIA SCOPERTO**  
scala 1:500

**ESTRATTO DI MAPPA**  
scala 1:2000



ORIENTAMENTO

SCALA DI 1:200  
RISERVATO ALL'UFFICIO  
*10/15/96/97*  
*11/02/97*

Compiuta dal ARCHITETTO  
No. **T353**  
architetto  
**GABRIELE**  
**EUGENIA**  
iscritto all'albo de ARCHITETTI  
della provincia di VENEZIA  
n. 1353

Dichiarazione di N.C.   
Denuncia di variazione   
Identificativi catastali  
L. 13/01/1980 sub  
**11018031**

Foglio: 13 - Particella: 803 - Subalterno: 0 >  
**05 FEB 1997**

Ultima planimetria in data:

**Agenzia del Territorio  
CATASTO FABBRICATI  
Ufficio Provinciale di  
Venezia**

Dichiarazione protocollo n. VE0100823 del 07/06/2006

Planimetria di u.i.u. in Comune di Concordia Sagittaria

Via Fratelli Cervi

civ. 53

Identificativi Catastali:

Sezione:  
Foglio: 13  
Particella: 567  
Subalterno: 3

Compilata da:

Furlanis Gabriele  
Iscritto all'albo:  
Architetti

Prov. Venezia

N. 1353

Scheda n. 1

Scala 1:200

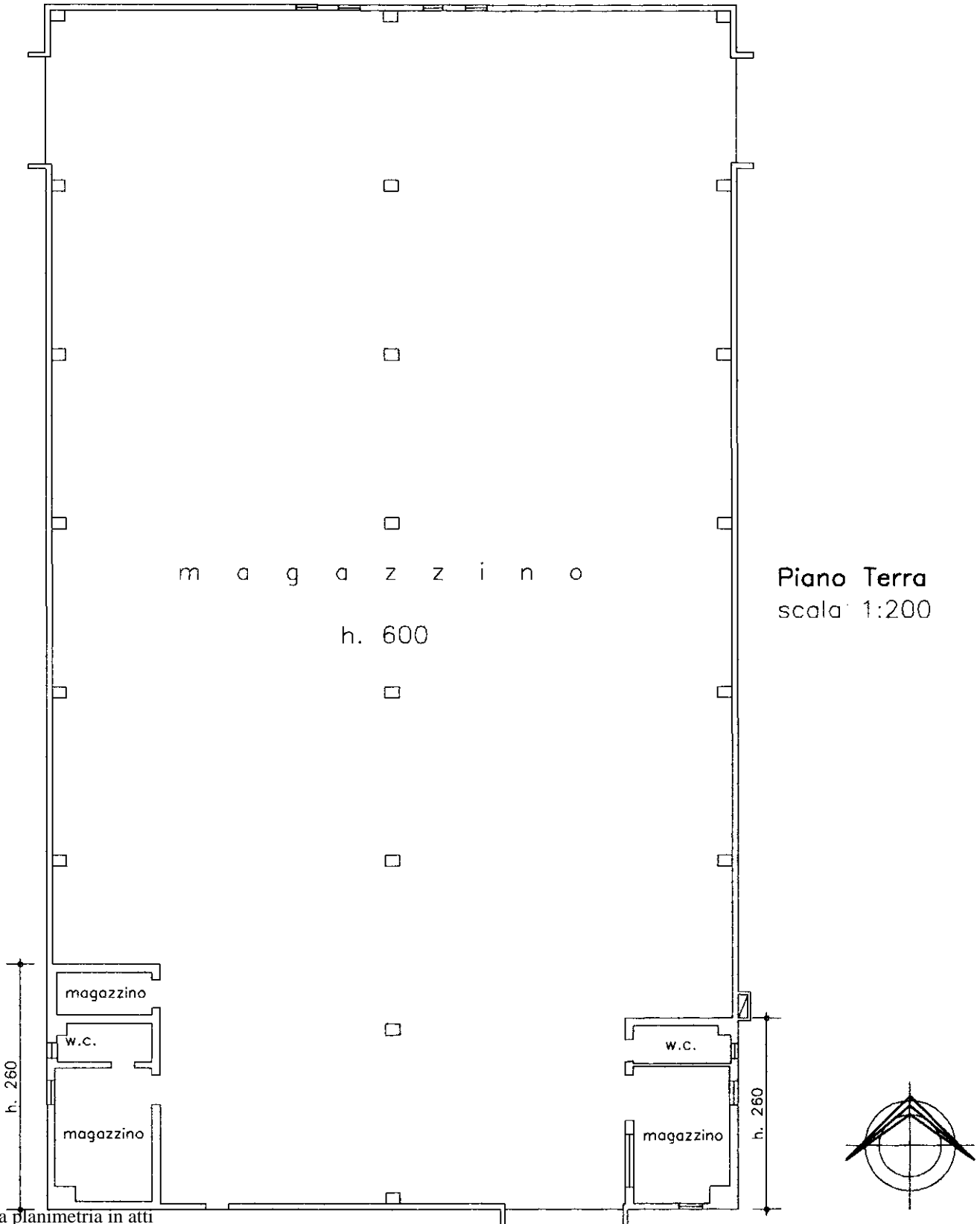

Ultima planimetria in atti

**Agenzia del Territorio  
CATASTO FABBRICATI  
Ufficio Provinciale di  
Venezia**

Dichiarazione protocollo n. VE0100823 del 07/06/2006

Planimetria di u.i.u. in Comune di Concordia Sagittaria

Via Fratelli Cervi

civ. 53

Identificativi Catastali:

Sezione:  
Foglio: 13  
Particella: 567  
Subalterno: 3

Compilata da:

Furlanis Gabriele

Iscritto all'albo:  
Architetti

Prov. Venezia

N. 1353

Scheda n. 2

Scala 1:500

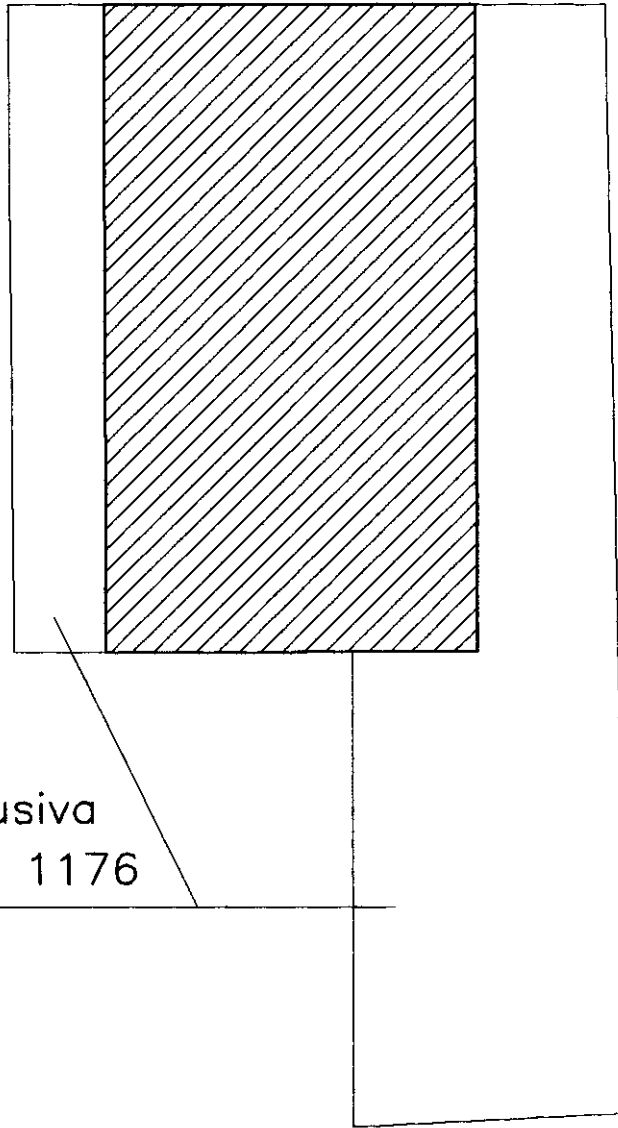

corte esclusiva  
totale mq. 1176

**Planimetria Area Scoperta**  
scala 1:500

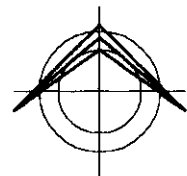

Ultima planimetria in atti