

**Agenzia del Territorio
CATASTO FABBRICATI
Ufficio Provinciale di
Milano**

Dichiarazione protocollo n. MI0113052 del 26/02/2004

Planimetria di u.i.u. in Comune di Segrate

Via Radaelli

civ. 25

Identificativi Catastali:

Sezione:

Foglio: 18

Particella: 296

Subalterno: 58

Compilata da:
Sirtori Carlo

Iscritto all'albo:
Architetti

Prov. Milano

N. 10567

Scheda n. 1

Scala 1:200

PIANO TERRA

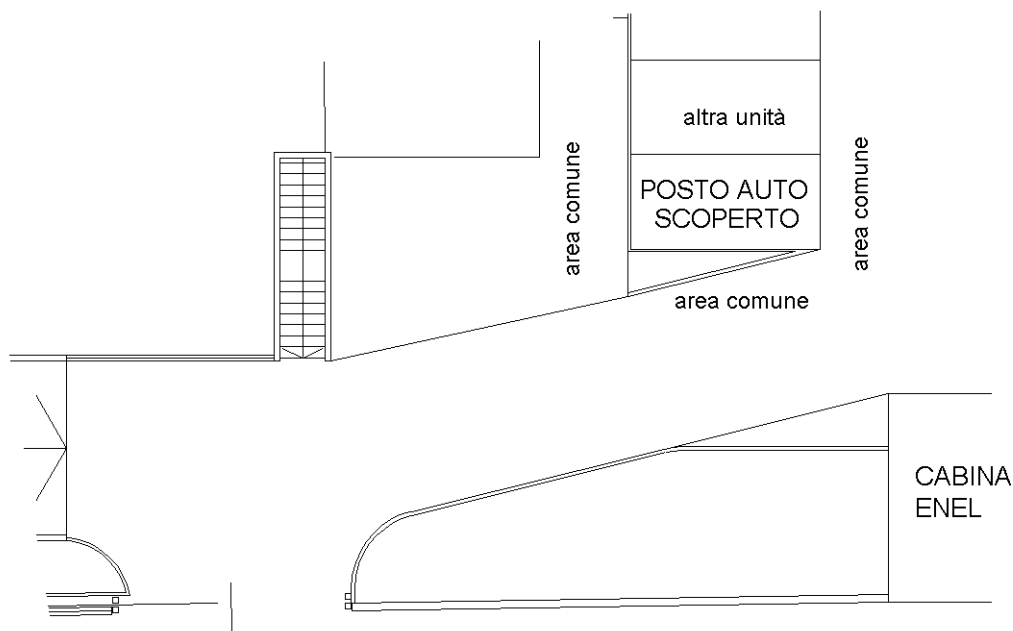

Catasto dei Fabbricati - Situazione al 02/10/2018 - Comune di SEGRATE (1577) - < Foglio: 18 - Particella: 296 - Subalterno: 58 >
VIA CASSANESE n. 25 piano: T;

Ultima planimetria in atti

