

500

MINISTERO DELLE FINANZE
DIREZIONE GENERALE DEL CATASTO



26097
SERVIZI TECNICI ERARIALI

NUOVO CATASTO EDILIZIO URBANO

Planimetria dell'immobile situato nel Comune di MILANO
Ditta ISTITUTO AUTONOMO CASE POPOLARI via S. Paolo, 12 - MILANO -
Allegata alla dichiarazione presentata all'I. Ufficio T.E.
di Milano

allegato n. 5.2

Planimetria dell'unità immobiliare denunciata con scheda N: 505317

L'ORIGINALE DELL'IMMAGINE
E' ALLEGATO ALLA SCHEDA
DELLA SCHEDA DI RIF. N. 505317
VIA PALMANOVA 140-2

ACCERTAMENTO GENERALE DELLA
PROPRIETA' IMMOBILIARE URBANA
(R. D. L. 1 Aprile 69, n. 552)
COMUNE
di
Talloco di riscontro
DELLA
SCHEDA NUMERO
A.A.
N. 0505317

AVVERTENZE: Il presente
galleggiante deve essere fissato
sulla planimetria in modo che
non sia riproducibile, e non
immobiliare denunciare con la
presente dichiarazione. Il
presente galleggiante è valido
fino al 13 aprile 1958, n. 552.

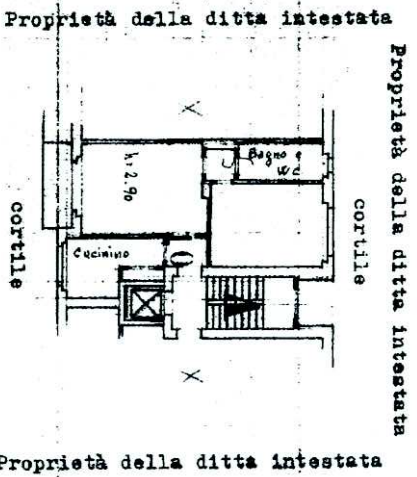

PIANO 4°



SPAZIO RISERVATO PER LE ANNOTAZIONI DUFFICIO

DATA	PROT. N°

Compiuta dal Geom. Guido Rumi di
Aldo (Trib. come a pagina del fondo)
Iscritto all'Albo dei Geometri
della Provincia di Milano
DATA 31 Gennaio 1956
Firma: *Guido Rumi*

Ultima planimetria in atti
Data presentazione: 03/05/1956 - Data: 07/09/2018 - n. T243880 - Richiedente: BSCLINE61C42L219W
Totale schede: 1 - Formato di acquisizione: A3(297x420) - Formato stampa richiesto: A4(210x297)