

ALLEGATO "B9"

**COPIA DOCUMENTI CATASTALI
ISPEZIONE CONSERVATORIA**

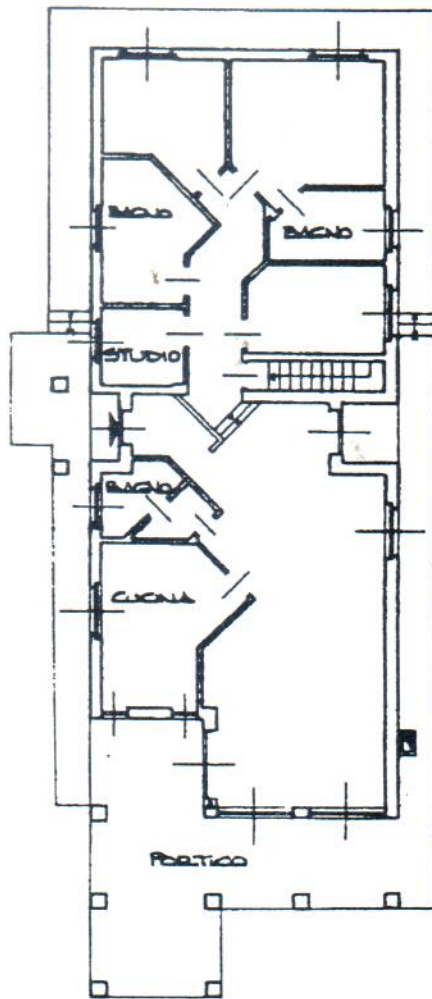

PIANTA PIANO TERRA
H = 2.70



LIRE
605

Planimetria di u.i.u. in Comune di TREZZANO ROSA via PASOLI civ. 51

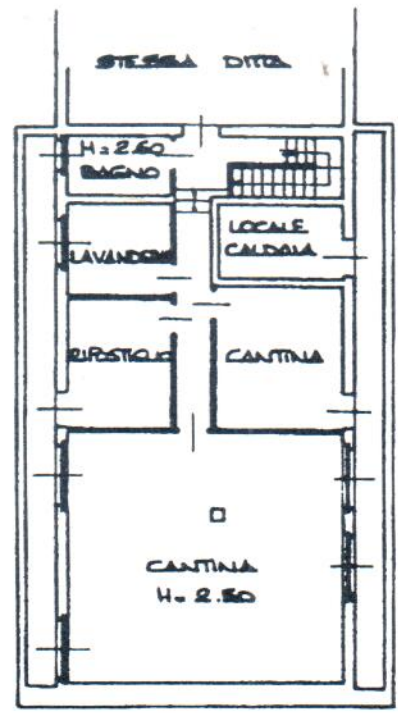

PANTA PIANO INTERIORE

ORIENTAMENTO



SCALA DI 1:200

Dichiarazione di N.C.
Denuncia di variazione

Identificativi catastali
F. 5
n. 429 sub. 1

Compilata dal GEOMETRA
(Titolo, cognome e nome)
CORNELLI ANGELO
Iscritto all'albo dei GEOMETRI
della provincia di MILANO
data 11.09.1995 Firma



RISERVATO ALL'UFFICIO

27107



Planimetria di u.i.u. in Comune di TREZZANO ROSA via G. PARSONI civ. SN.

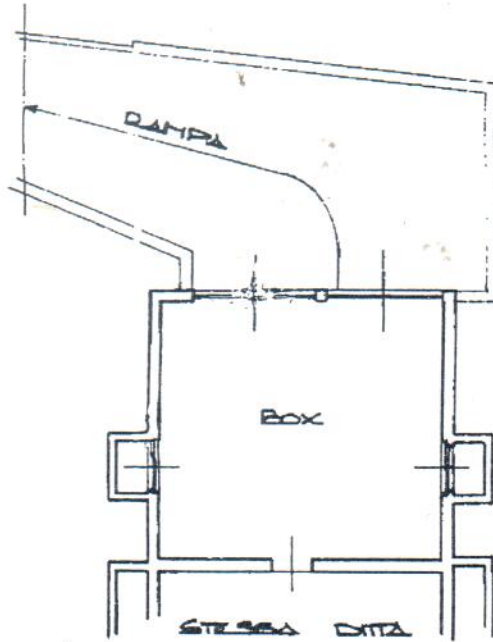

PIANTA PIANO INTERRATO
H. 2.70

ORIENTAMENTO



SCALA DI 1:20

Dichiarazione di N.C.
Denuncia di variazione

Identificativi catastali
F. 5
n. 428 sub. 2

Compilata da: GEOMETRA
(Titolo cognome e nome)
CORNELLI ANGELO
Iscritto all'albo dei GEOMETRI
della provincia di MILANO n. 7843
data 11.09.1993 Firma

RISERVATO ALL'UFFICIO



Planimetria di u.i.u. in Comune di TEZZANO ROSA via G. PASOLI CIV. SN.

STESSA DITTA MAPP. 428

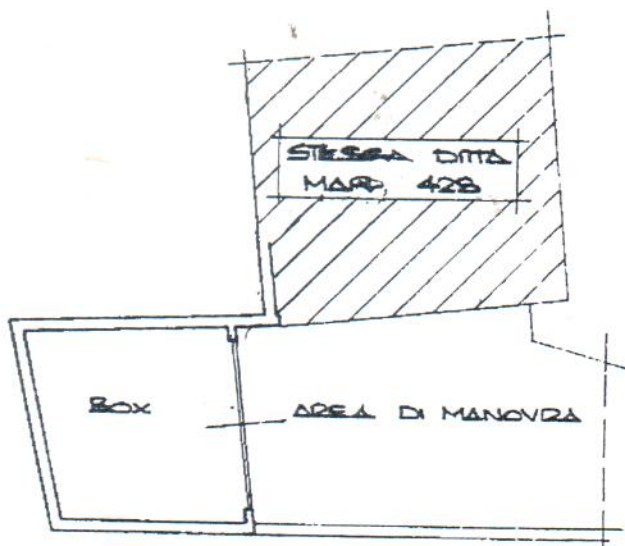

ALTRA DITTA MAPP. 218

PIANO INTERRASSO
H = 2.55

ORIENTAMENTO



SCALA DI 1/200

Dichiarazione di N.C.
renuncia di variazione

Completata da GEOMETRA
(Cognome e nome)

CORNELLI ANGELO

Iscritto all'albo dei GEOMETRI

della provincia di MILANO n. 7243

data 29.04.94

RESERVATO A

Identificativi catastali

5

1431 sub. —

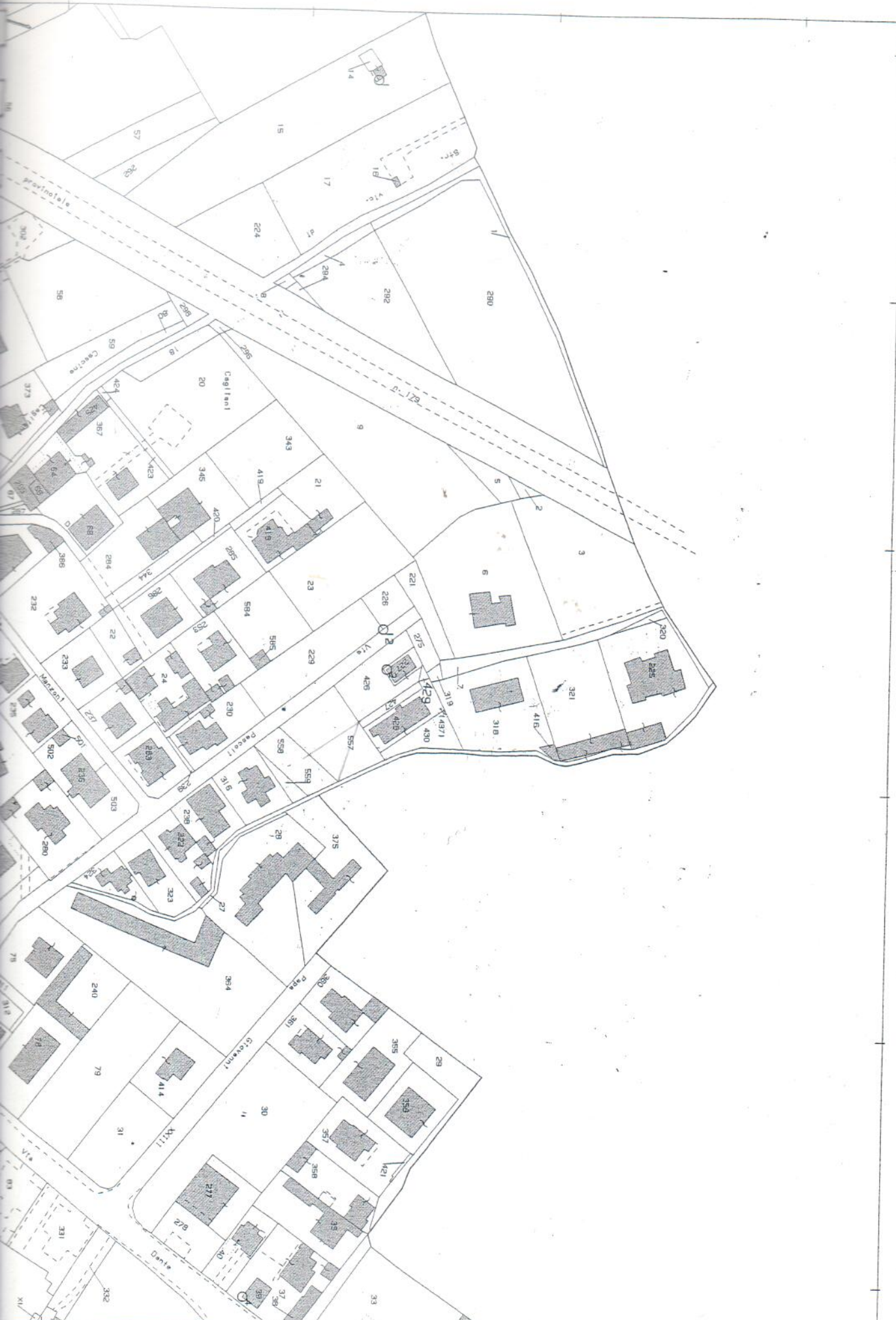

NUOVO CATASTO EDILIZIO URBANO

(R. DECRETO-LEGGE 12 APRILE 1979, N. 457)

Planimetria dell'immobile situato nel Comune di TREZZANO ROSA

Via PIRANDELLO 16

Ditta GENERALE BENE IMMOBILI ITALIA S.P.A. - VIA DI VITTORIO 7 - SEREGNO - P.IVA. 0617011001

Allegata alla dichiarazione presentata all'Ufficio Tecnico Erariale di MILANO

piano interrato

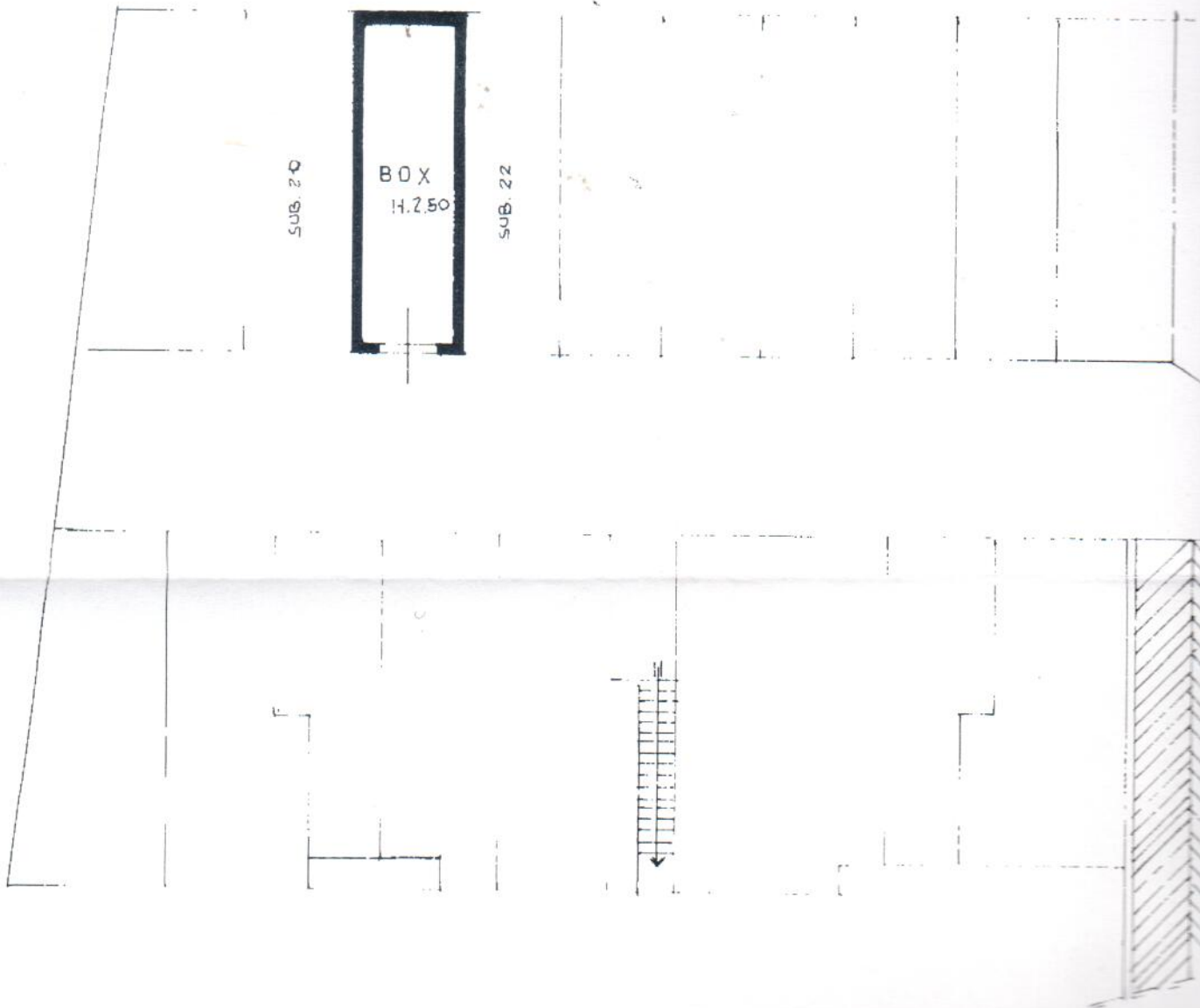

ZANO ROSA(L408) - < Foglio: 2 Particella: 121 - Subalterno 21 >

4

MOD. BN (CEU)



MINISTERO DELLE FINANZE
DIREZIONE GENERALE DEL CATASTO E DEI SISTEMI
CATASTO EDILIZIO URBANO (RDL 13-4-1939, n. 652)

LIRE
250

Comune di u.i.u. in Comune di TREZZANO A.S.A. via PASCALI civ. 22

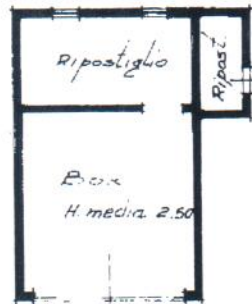
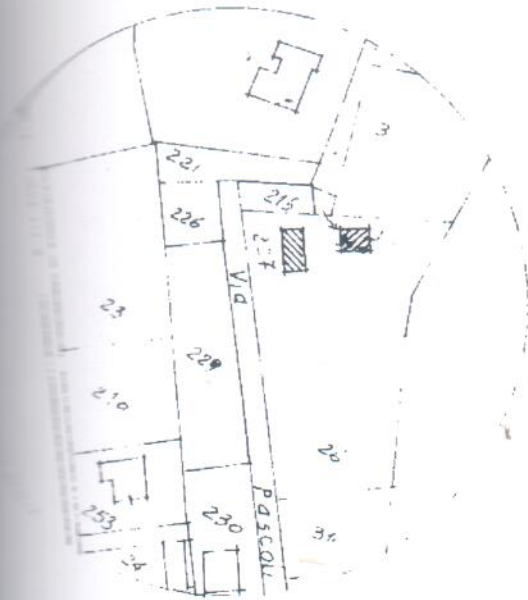

PIANO TERRENO

ORIENTAMENTO



SCALA DI 1:200

Stato di NC
Catastrazione

Comuni: P. GEN. G. MARINO

RISERVATO ALL'UFFICIO

31/07/1989 - Data: 14/11/2008 - n. MI0923364 -
Formato di acq.: A4(208x297) - Fatt. di scala: 1:1
della provincia di MILANO n. 4015

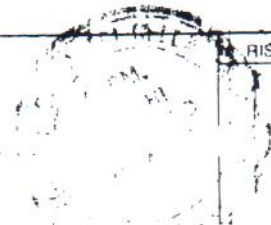

5

MOD. BN (CEI)



MINISTERO DELLE FINANZE
DIREZIONE GENERALE DEL CATASTO E DEI SISTEMI
CATASTO EDILIZIO URBANO (FDL 13-4-1939 n. 652)

LIRE
385

Comune di u.i.u. in Comune di TREZZANO ROSA via ... G. PASCALI ... civ. S.N.

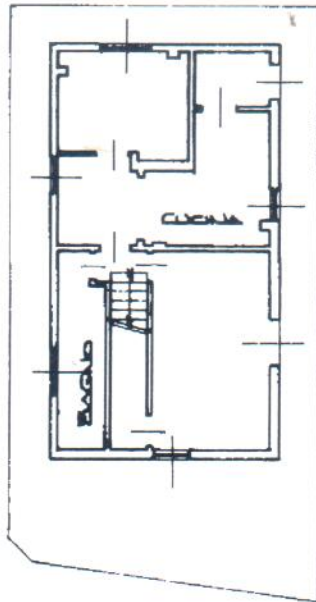

VIA PASCALI

PIANO TERRA
H = 3.10

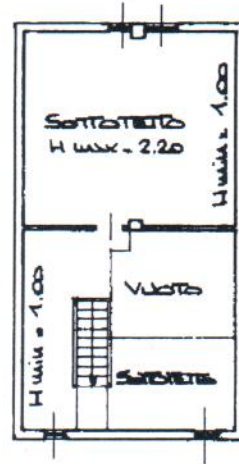

PIANO PRIMO

ORIENTAMENTO

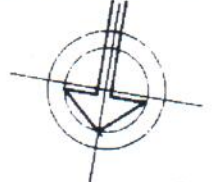

SCALA DI 1:200

FOGGIO 5
MURALE 227
SIBALTERNIO 101

Divisione di N.C.
Modifica di variazione
Metrica in atti

Compilata dal **GEOMETRA**
(Titolo, cognome e nome)

CORNELLI ANGELO

RESERVATO ALL'UFFICIO

14/12/1993 - Data: 14/11/2008 - n. MI0923368
I - Formato di acq.: A4 (208x297) - Fatt. n. 7843
sub. data 22.11.93 firma

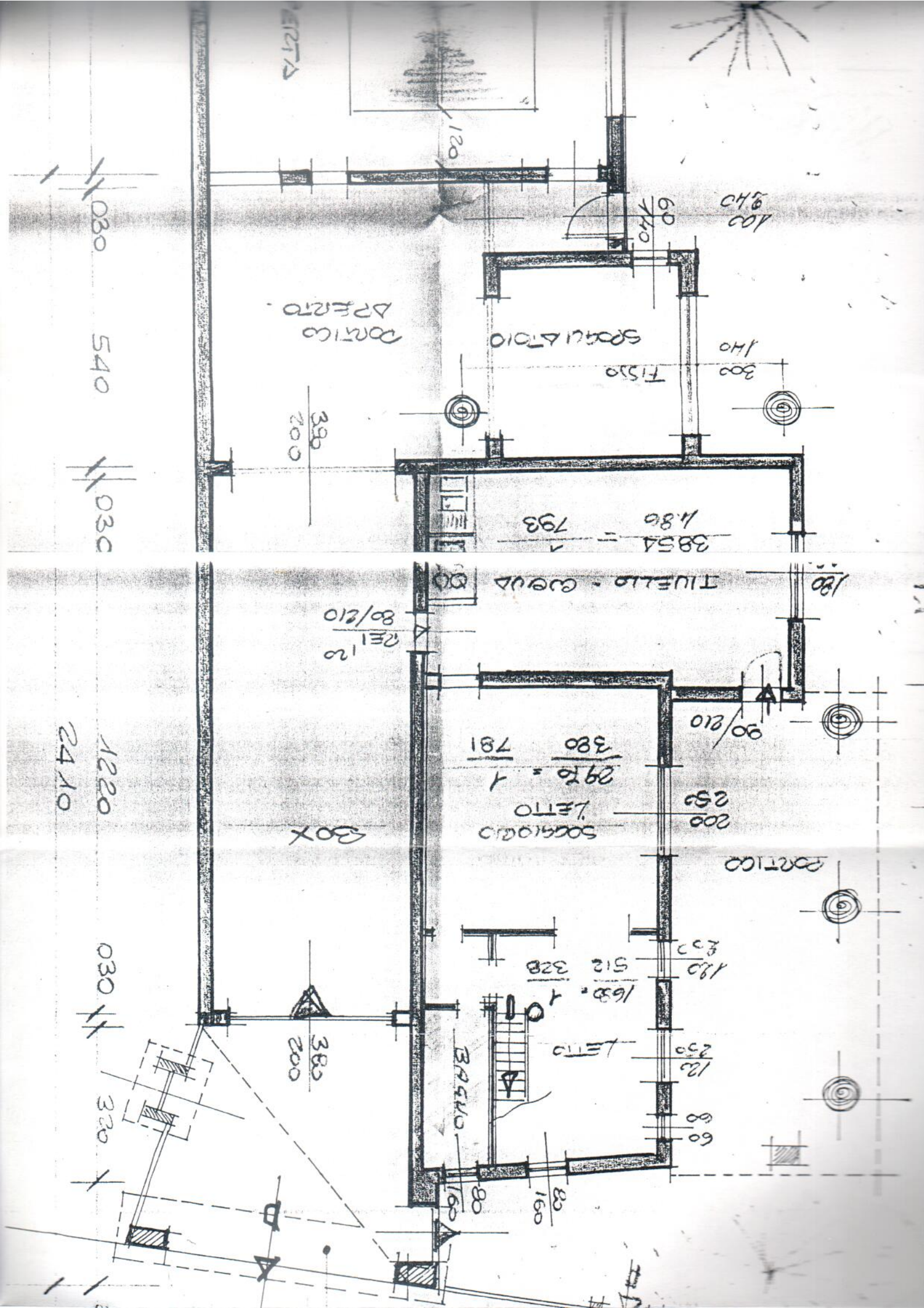

120

120

1030

540

1030

395
200

SALA

MANGIATOIO

1520

140
300

3854
1.86
793

CUCINA

80/210
212

380
292 = 1
781

CAMERA

307

BALCO

1630 = 1
512 328
180 271

BAGNO

385
200

BAGNO

1220
2410

030

330

100
940
60
140



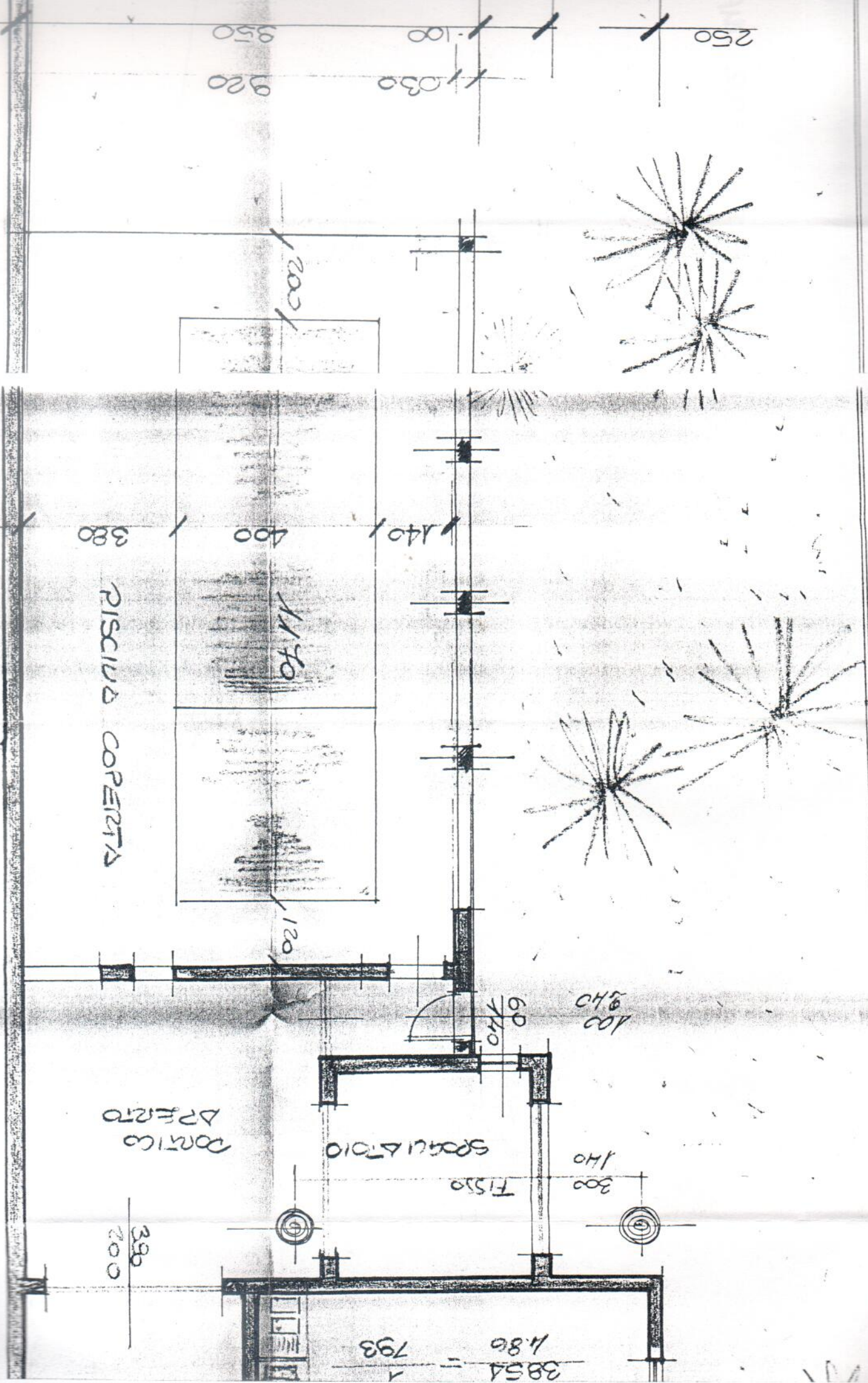

PISCINA COBERTA

CORRIDOR D'ENTRADA

COCINA

1.50

3.00

1.00

0.40

0.70

0.60

1.20

1.70

4.00

1.40

3.80

9.20

11.030

1.100

9.50

2.50

3854 = 1.86

193

3.90

2.00

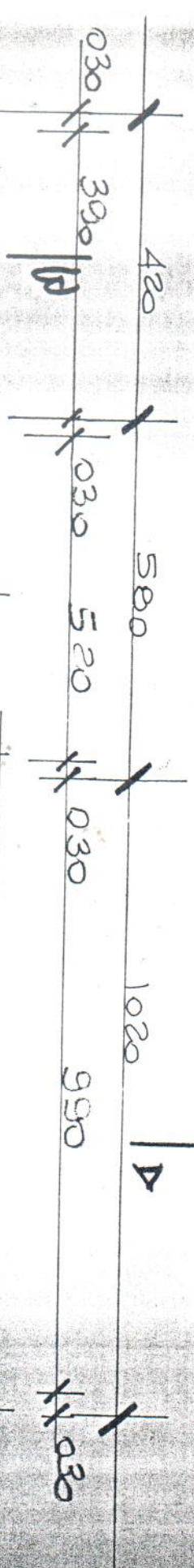
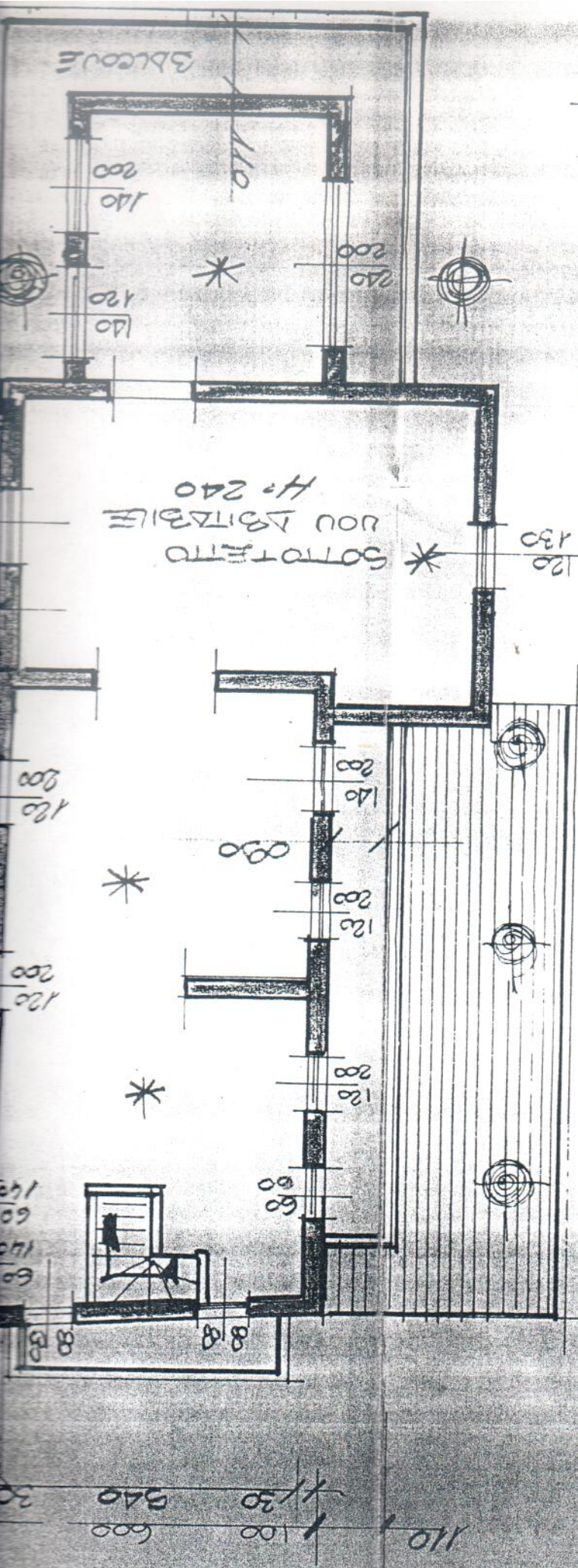

SOTTOTETTO

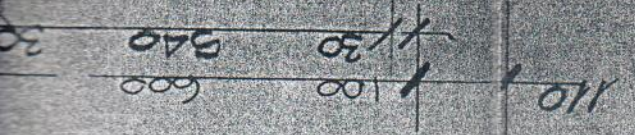

140 ✓
150 ✓
340 ✓
400 ✓
115 ✓
215 ✓

5

PIAZZA PIAUO
SOTTOTETTO URBITABILE

F110 200

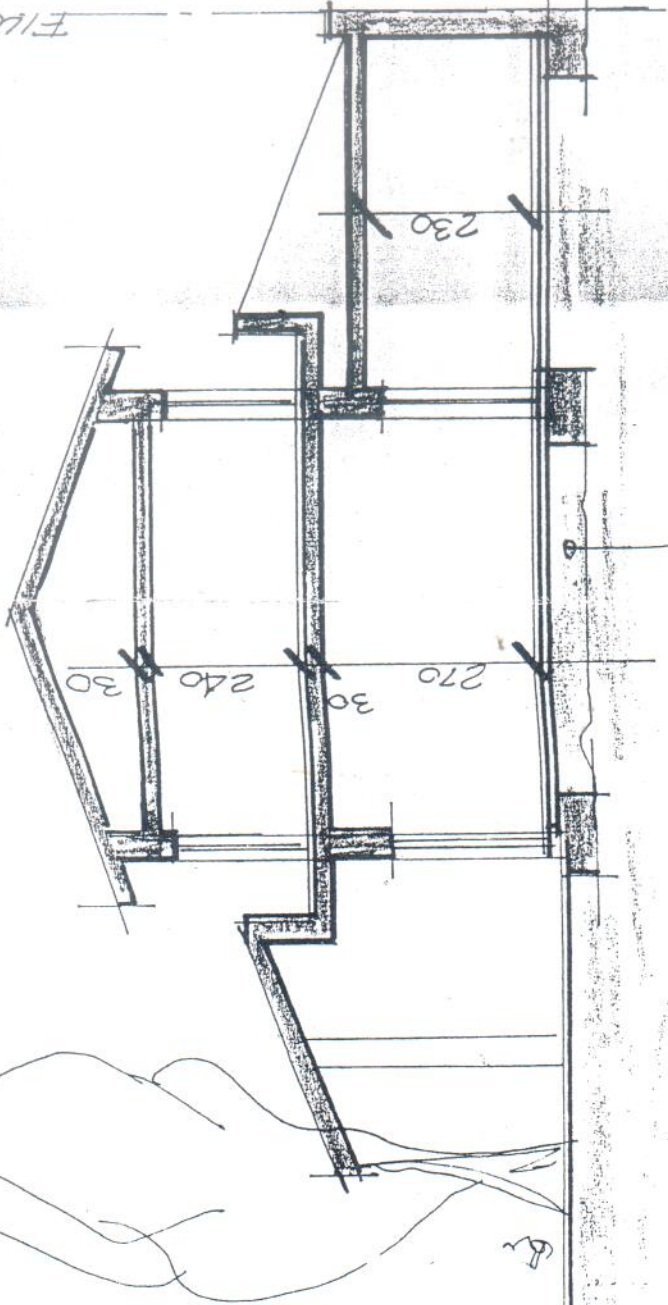

SEZIONE A-A

2 NORO

VERBOD

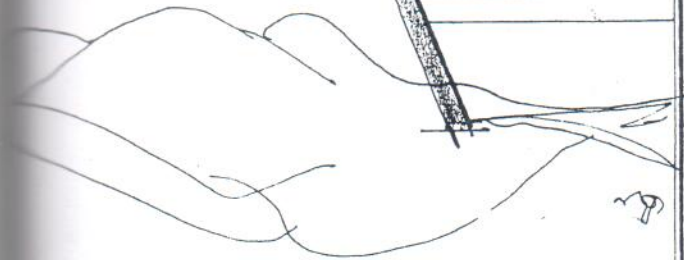

5

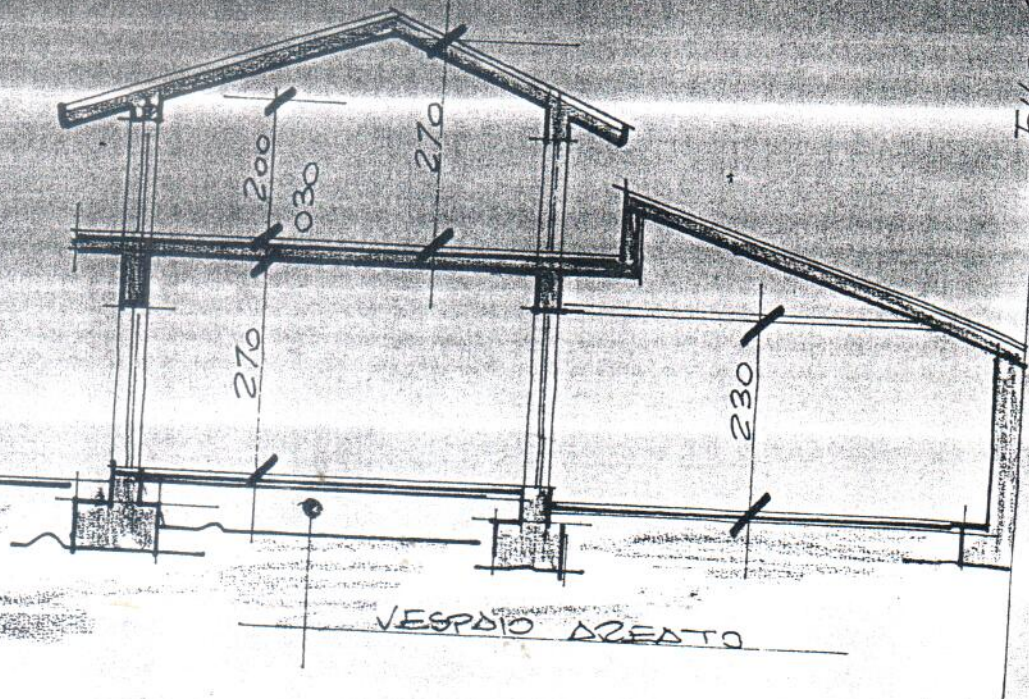

SEZIONE

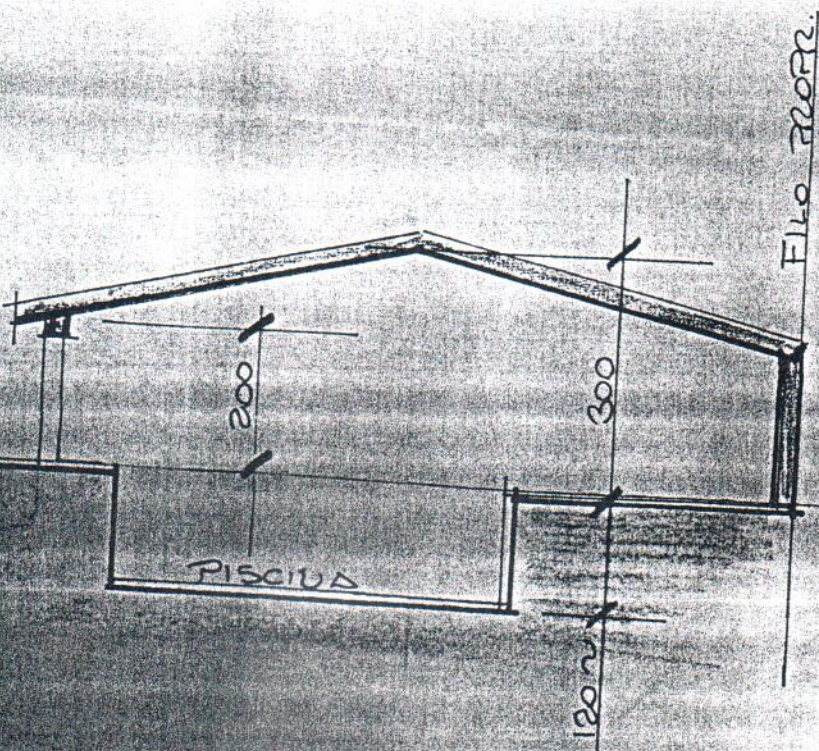

SEZIONE

INTONACO CIVILE COLOR BIANCO

COPERTURA TEGOLE PORTOGHESE
STRUTTURA TETTO E GROUND E IN
LATTINUM IN BAINA

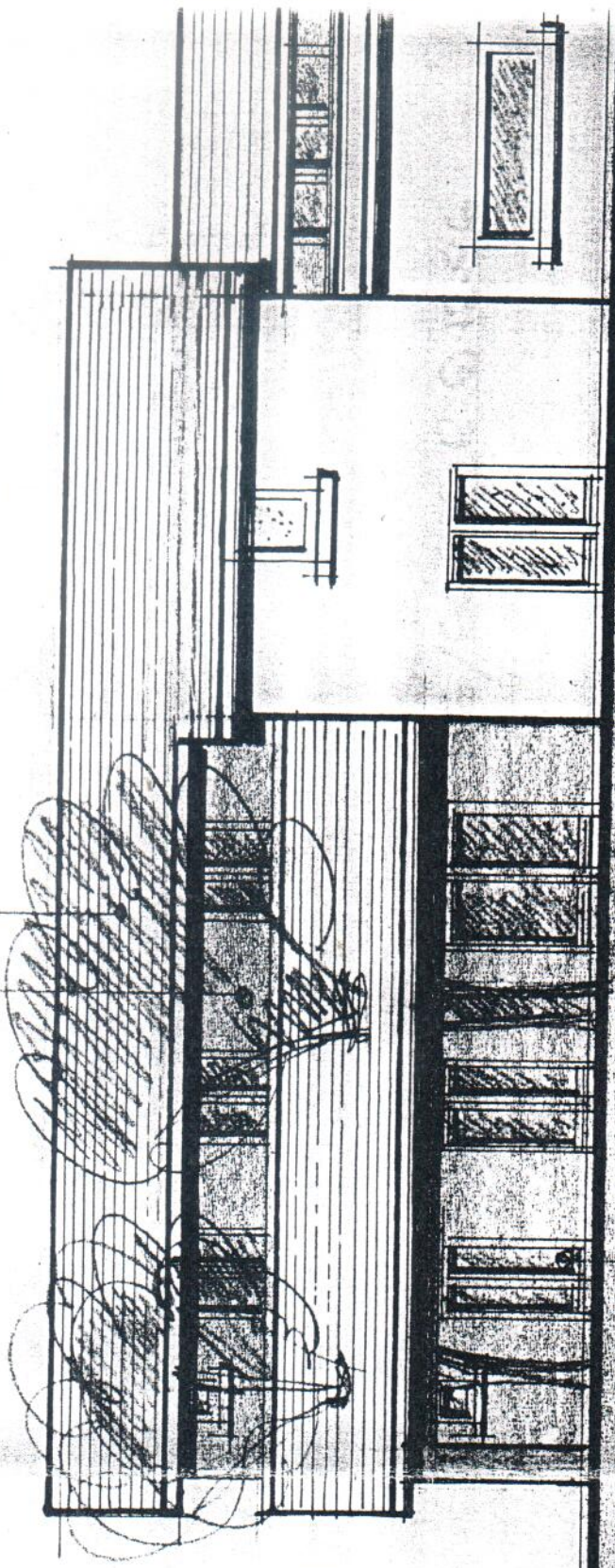

VIA PASCOLI

INTONACO EMILÈ COLOR BIANCO

COPERTURA TEGOLE PORTOGHESE
STRUTTURA TETTO E CRODIE IN LEGNO
LATTORINI IN RAME

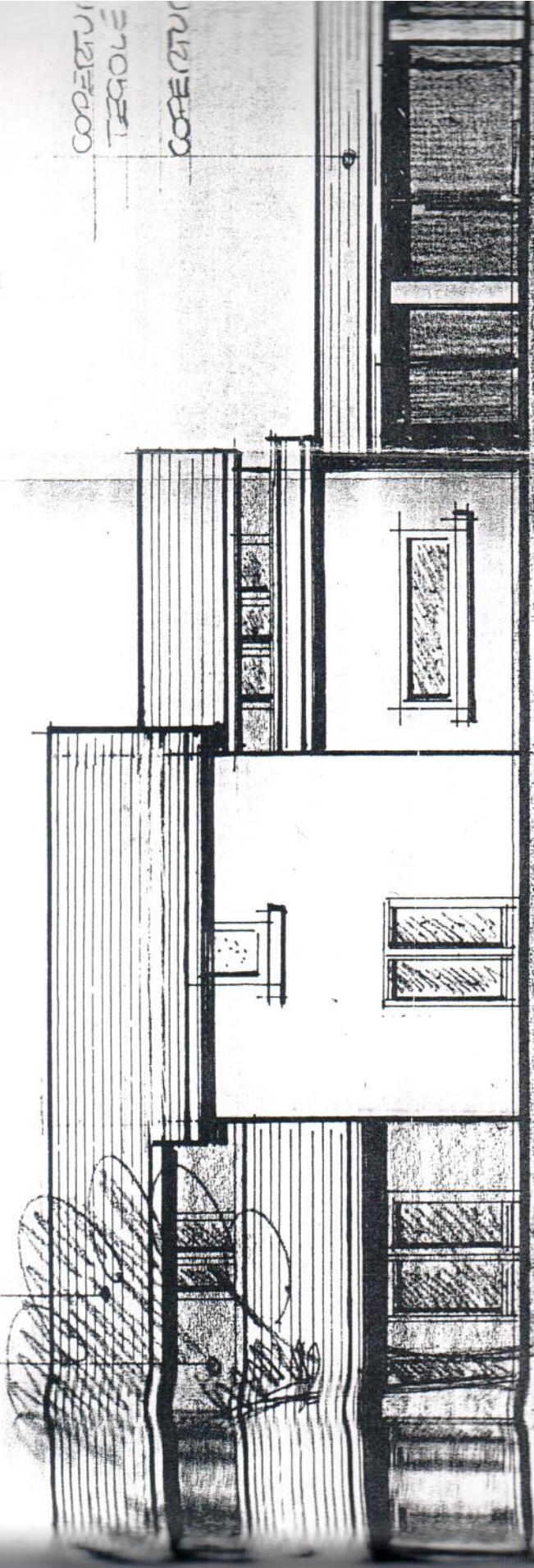

COPERTURA
TEGOLE

COPERTURA

STRUTTURA TETTO E CRODIE IN LEGNO