

Dichiarazione probatoria n. 10013252 del 06/05/2011

**Agenzia delle Entrate**  
**CATASTO FABBRICATI**  
 Ufficio Provinciale di  
 Milano

Planimetria di n. 114 in Comune di Casate

VIA G. Verdi

civ. 58

Identificativi Catastali:

Sezione:  
 Foglio: 8  
 Particella: 291  
 Subalterno: 25

Compilata da:  
 Metallo Vito

Iscritto all'albo:  
 Geometri

Prov. Varese

N. 02568

Scheda n. 1 Scala 1:200

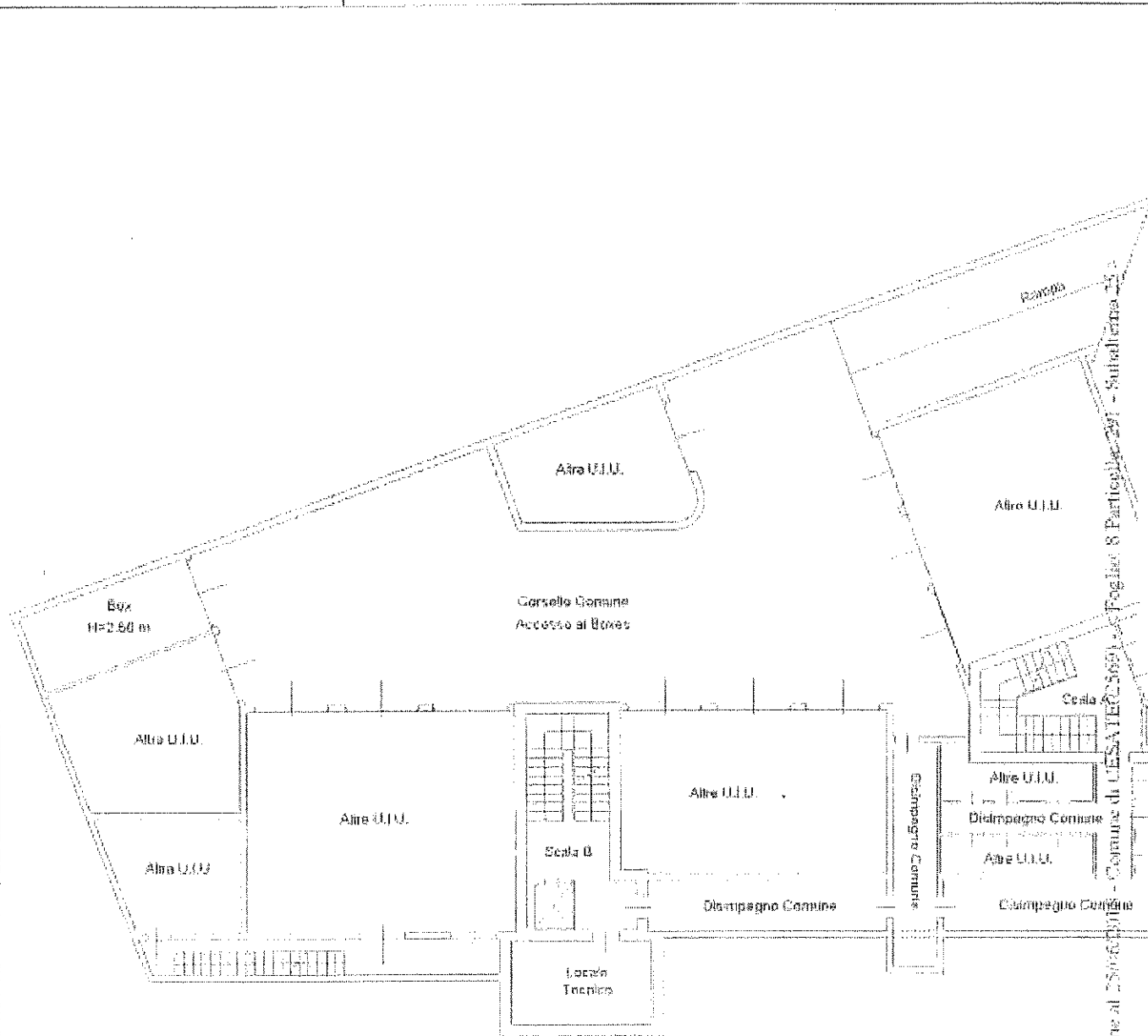

Comune del Particellato - Situazione al 25/06/2015 - Comune di CASATE (V. Foglio 8 Particella 291 - Subalterno 25)  
 VIA G. VERDI n. 58 piano 1° S.C.

PIANO PRIMO SOTTOSTRADA

NORD

