

MINISTERO DELLE FINANZE
DIREZIONE GENERALE DEL CATASTO E DEI SERVIZI TECNICI ERARIALI



MINISTERO DELLE FINANZE
DIREZIONE GENERALE DEL CATASTO E DEI SERVIZI TECNICI ERARIALI

Mod. B (Nuovo Catasto Edilizio Urbano)

Lire 20

NUOVO CATASTO EDILIZIO URBANO

(R. DECRETO-LEGGI 15 APRILE 1958, N. 452)

Planimetria dell'immobile situato nel Comune di BOFFALORA TICINO Via Roma, 12

Ditta Fratelli PORATI, Francaja e Antonio

Allegata alla dichiarazione presentata all'Ufficio Tecnico Erariale di Milano

Schema M n° 0637256

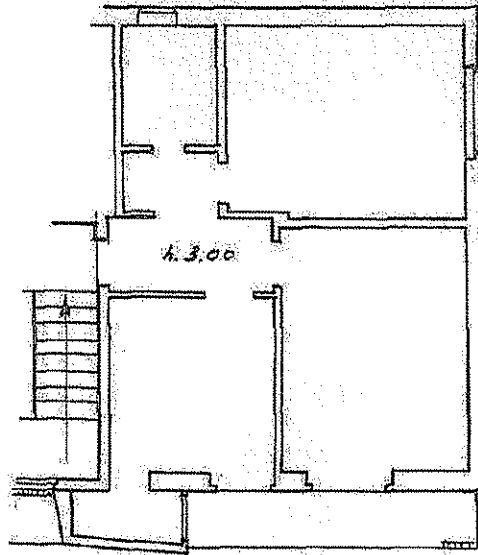

SECONDO PIANO

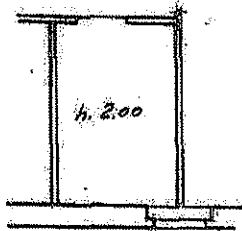

CANTININO

ORIENTAMENTO



SCALA DI 1:200

BOFFALORA SOPRA TICINO (A9200) - Foglio: 3, Particella: 565 - Suballemo 704

SPAZIO RISERVATO PER LE ANNOTAZIONI D'UFFICIO

DATA
21/11/2012
CATASTO
N°

Compilata dal Geom. Aldo Corleza
(Titolo, nome e cognome del tecnico)

Iscritto all'Albo dei Geometri
della Provincia di Milano

DATA 20/12/1963

Firma: [Signature]