



MINISTERO DELLE FINANZE
DIREZIONE GENERALE DEL CATASTO E DEI SERVIZI TECNICI ERARIALI

ACCERTAMENTO GENERALE DELLA PROPRIETA' IMMOBILIARE URBANA
(R. DECRETO LEGGE 13 APRILE 1939 - XVII N. 652)

Planimetria degli immobili urbani denunciati con la Scheda N. 8140546
Comune Milano Ditto Palera Lempea
Via Grossich 31 Luigi
Il Cognome cognome, nome, pattoletti del solo primo intestatario

29953

ACCERTAMENTO GENERALE DELLA PROPRIETA' IMMOBILIARE URBANA
R.D.L. 13 aprile 1939 - XVII, n. 652

COMUNE Milano
di Milano

Tabelle di riscontro
DELLA
SCHEDE NUMERO
2140546

AVVERTENZA: Il presente urbanismo deve essere incolato o con la denominazione sulla planimetria e il disomogeneo la serie immobiliare denunciata con la planimetria deve essere presentata in un foglio di planimetria n. 652.

C o r t i l e

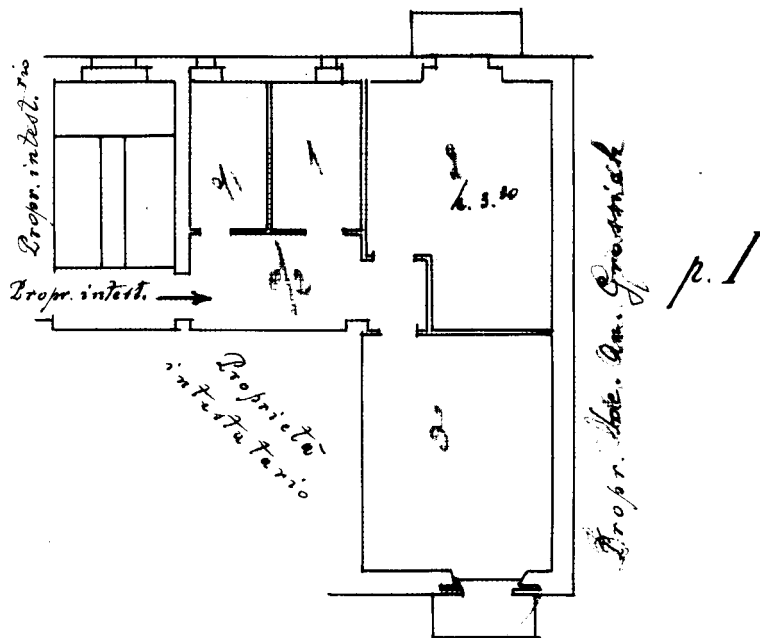

V. Grossich.

ORIENTAMENTO



SCALA di 1:100

Compilata da:

Per. Ed. Carlo Meneghini
(Titolo, nome e cognome del Tecnico)

iscritto all'Albo dei Per. Industri
della Provincia di M. Carlo

Data 31 marzo 1940 XVII Firma Per. Meneghini

Alfonsino Sironi

Catasto dei Fabbricati - Situazione al 04/07/2019 - Comune di MILANO (F205) - < Foglio: 278 - Particella: 370 - Subalterno: 4 >
VIA ANTONIO GROSSICH n. 31 piano: 1;

Ultima planimetria in atti