

**Agenzia del Territorio  
CATASTO FABBRICATI  
Ufficio Provinciale di  
Milano**

Dichiarazione protocollo n. MI1029123 del 27/11/2007

Planimetria di u.i.u. in Comune di Garbagnate Milanese

Via Principessa Mafalda

civ. 45

Identificativi Catastali:

Sezione:

Foglio: 15

Particella: 609

Subalterno: 12

Compilata da:

Telesca Donato

Iscritto all'albo:

Geometri

Prov. Varese

N. 2970

Scheda n. 1 Scala 1:200

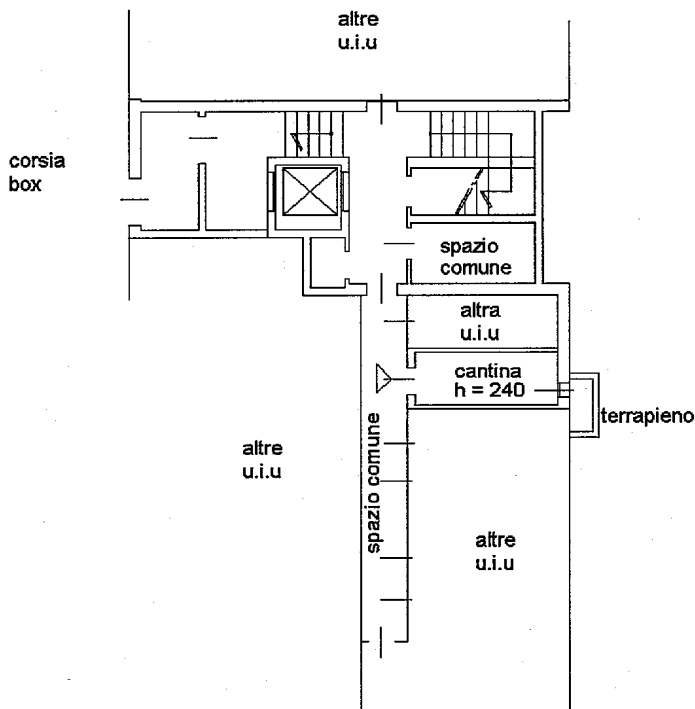

terrapieno

**PIANO 2 INTERRATO (S3)**

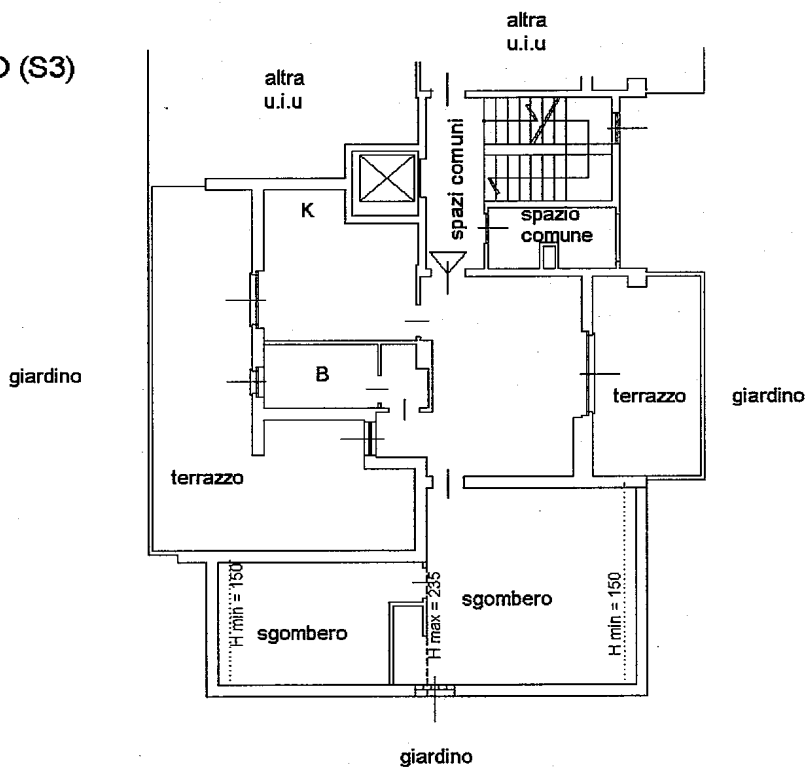

giardino

**PIANO SECONDO**



Catasto dei Fabbricati - Situazione al 12/11/2019 - Comune di GARBAGNATE MILANESE(D912) - < Foglio: 15 Particella: 609 - Subalterno 12 >  
VIA PRINCIPESSA MAFALDA n. 45 piano: 2-S3 edificio: A;

Firmato Da: LUCA D'ANGELO Emesso Da: INFOCERT FIRMA QUALIFICATA 2 Serial#: d6daa6