

CONSULENTE TECNICO DEL TRIBUNALE MILANO  
n°11189 (sez. civ.) n° 669 (sez. penale)  
Dott. Arch. Patrizia Villa Via G. Govone , 48/A 20155 Milano  
tel / fax 0234538007 email: archivilla1@tin.it

---



15 - (A. B. Rossi) mans. 298 sub 701





CONSULENTE TECNICO DEL TRIBUNALE MILANO  
n°11189 (sez. civ.) n° 669 (sez. penale)  
Dott. Arch. Patrizia Villa Via G. Govone , 48/A 20155 Milano  
tel / fax 0234538007 email: archivilla1@tin.it

---

**Foto n. 3** accesso al cortile comune da Via Arluno



**Foto n. 4** : vista verso Ovest - accesso al cortile comune da Via Arluno



**Foto n. 5** - mapp. 301 – ripostiglio/tettoia





Foto n. 8 : scala accesso al piano primo



Foto n.9: sbarco scala accesso al piano primo



Foto n. 10 : camera da letto matrimoniale al piano primo





CONSULENTE TECNICO DEL TRIBUNALE MILANO  
n°11189 (sez. civ.) n° 669 (sez. penale)  
Dott. Arch. Patrizia Villa Via G. Govone , 48/A 20155 Milano  
tel / fax 0234538007 email: archivilla1@tin.it



Foto n. 11 : particolare serramento bagno al piano primo



Foto n. 12, 13 : bagno al piano primo



CONSULENTE TECNICO DEL TRIBUNALE MILANO  
n°11189 (sez. civ.) n° 669 (sez. penale)  
Dott. Arch. Patrizia Villa Via G. Govone , 48/A 20155 Milano  
tel / fax 0234538007 email: archivilla1@tin.it

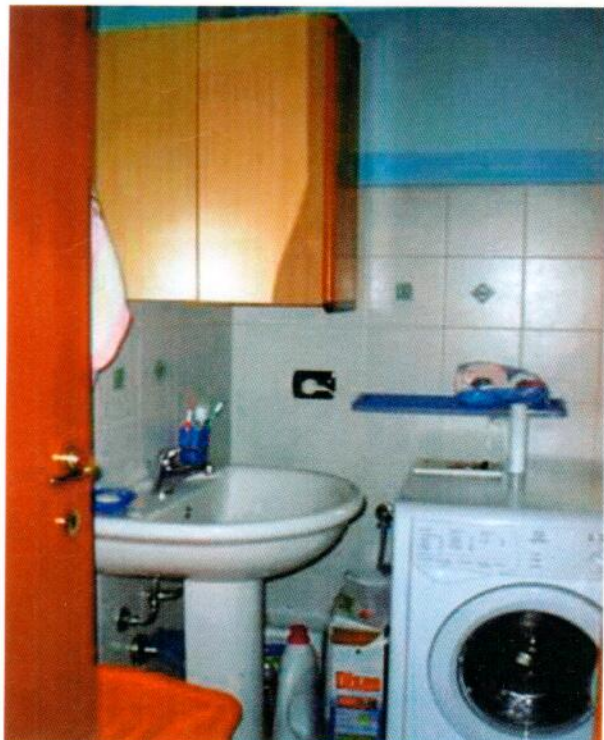

Foto n. 6 : soggiorno e cucina



Foto n. 7 : soggiorno al piano terreno

CONSULENTE TECNICO DEL TRIBUNALE MILANO  
n°11189 (sez. civ.) n° 669 (sez. penale)  
Dott. Arch. Patrizia Villa Via G. Govone , 48/A 20155 Milano  
tel / fax 0234538007 email: archivilla1@tin.it

N°1522/09 R.G.E.

ORDINE DEGLI ARCHITETTI, PIANIFICATORI  
E CONSERVATORI DELLA PROVINCIA DI MILANO  
VILLA PATRIZIA  
architetto  
3436

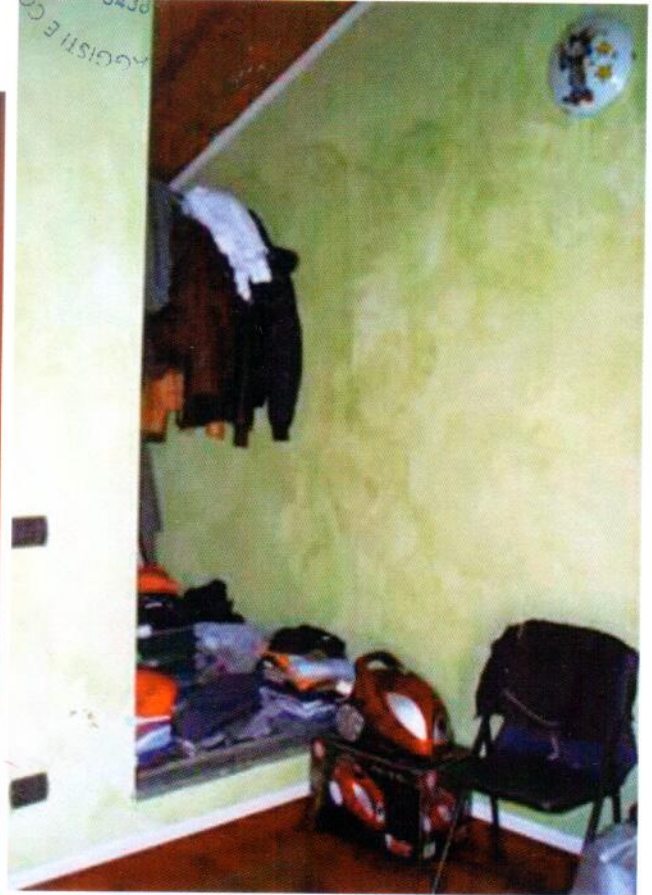

Foto n. 14, 15 : camera singola al piano primo