

**Agenzia del Territorio  
CATASTO FABBRICATI  
Ufficio Provinciale di  
Milano**

Dichiarazione protocollo n. MI0407773 del 21/06/2006

Planimetria di u.i.u. in Comune di Segrate

Via S. Felice 9a Strada

civ. 5

Identificativi Catastali:

Sezione:  
Foglio: 45  
Particella: 123  
Subalterno: 756

Compilata da:  
Grossi Gianluca

Iscritte all'albo:  
Geometri

Prov. Cremona

N. 1637

Scheda n. 1

Scala 1:200

TORRE 5  
PIANO SESTO  
H. 2.90m  
INT. 28

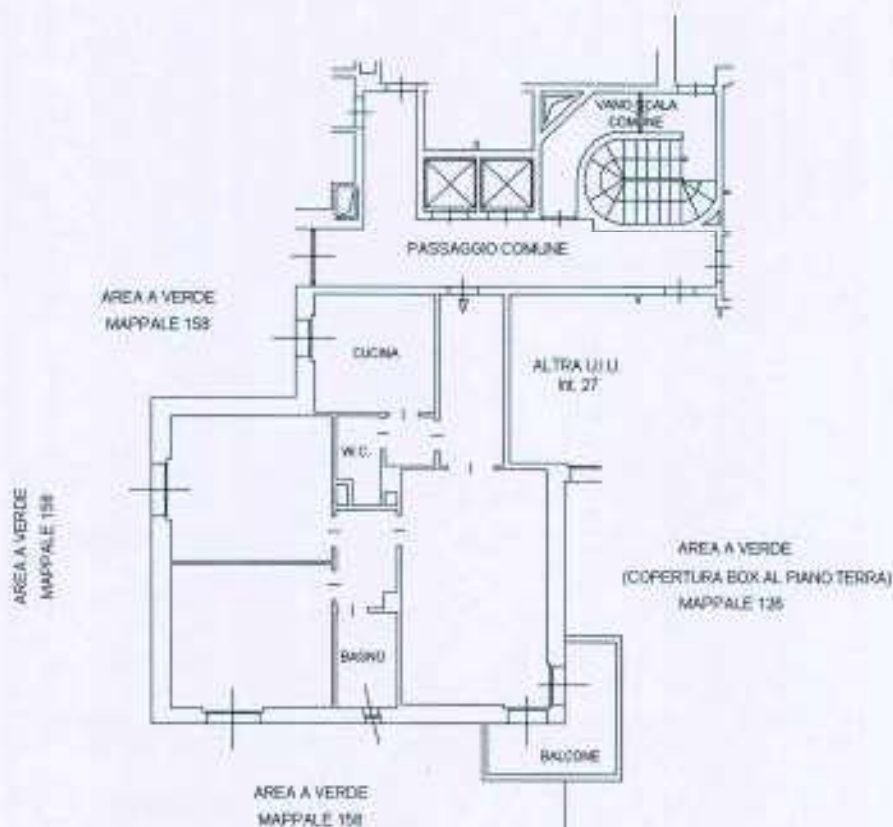

Prima planimetria in atti

Data: 22/11/2018 - n. T242925 - Richiedente: MRCCST69D44D612L

Totale schede: 1 - Formato di acquisizione: A4(210x297) - Formato stampa richiesto: A4(210x297)

**Agenzia del Territorio  
CATASTO FABBRICATI  
Ufficio Provinciale di  
Milano**

Dichiarazione protocollo n. MI0433239 del 03/07/2006

Planimetria di u.i.u. in Comune di Segrate

Via S. Felice 9a Strada

civ. 5

Identificativi Catastali:

Sezione:  
Foglio: 45  
Particella: 123  
Subalterno: 757

Compilata da:  
Grossi Gianluca  
Iscritto all'albo:  
Geometri

Prov. Cremona

N. 1637

Scheda n. 1

Scala 1:200

TORRE 5  
PIANO TERRA  
H. 2.60m  
INT. 28 CN

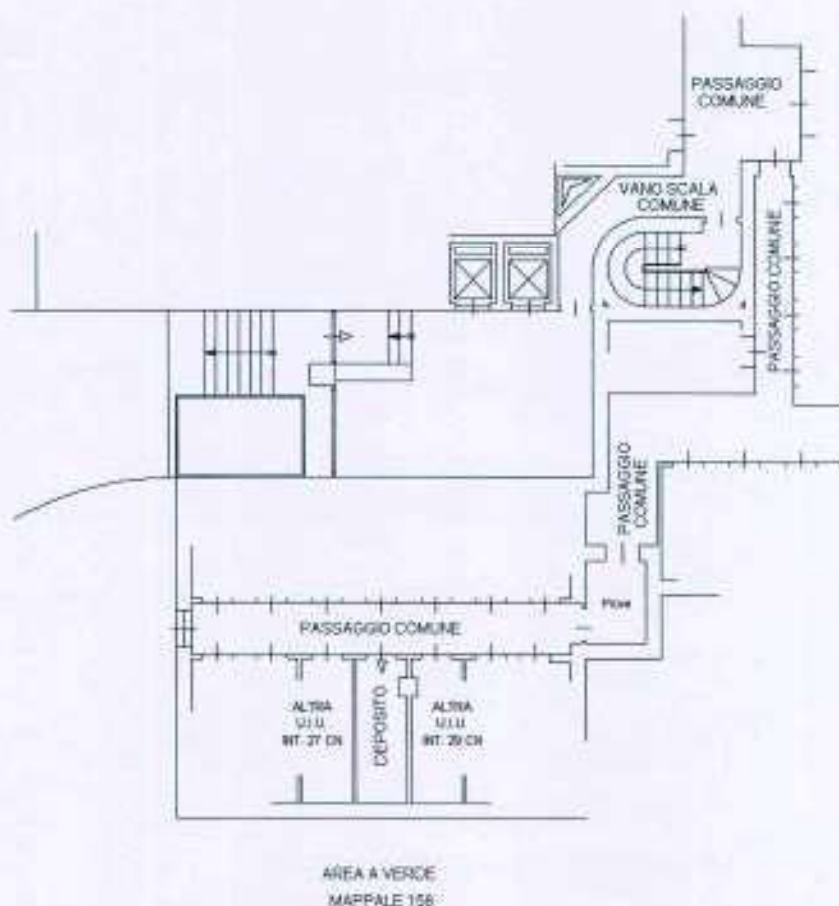

Ultima planimetria in atti

Data: 22/11/2018 - n. T242926 - Richiedente: MRCCST69D44D612L

Totale schede: 1 - Formato di acquisizione: A4(210x297) - Formato stampa richiesto: A4(210x297)

Catasto dei Fabbricati - Situazione al 22/11/2018 - Comune di SEGRATE (0577) - < Foglio: 45 - Particella: 123 - Subalterno: 757 >  
C.I.D. S.P.A. - SUCCESSIONE C.A.S. PER U.O. - S. GIOVANNI BATTISTA, 90 - 20121 MILANO



MINISTERO DELLE FINANZE  
DIREZIONE GENERALE DEL CATASTO E DEI SERVIZI TECNICI ERARIALI

Lire  
15

NUOVO CATASTO EDILIZIO URBANO

(R. DECRETO-LEGGE 11 APRILE 1968, N. 360)

Planimetria dell'immobile situato nel Comune di Segrate Via 9<sup>a</sup> strada  
Ditta Milano San Felice s.p.a con sede in Milano  
Allegata alla dichiarazione presentata all'Ufficio Tecnico Erariale di Milano

Civico... 5 Unità n° 10

Piano TERRA

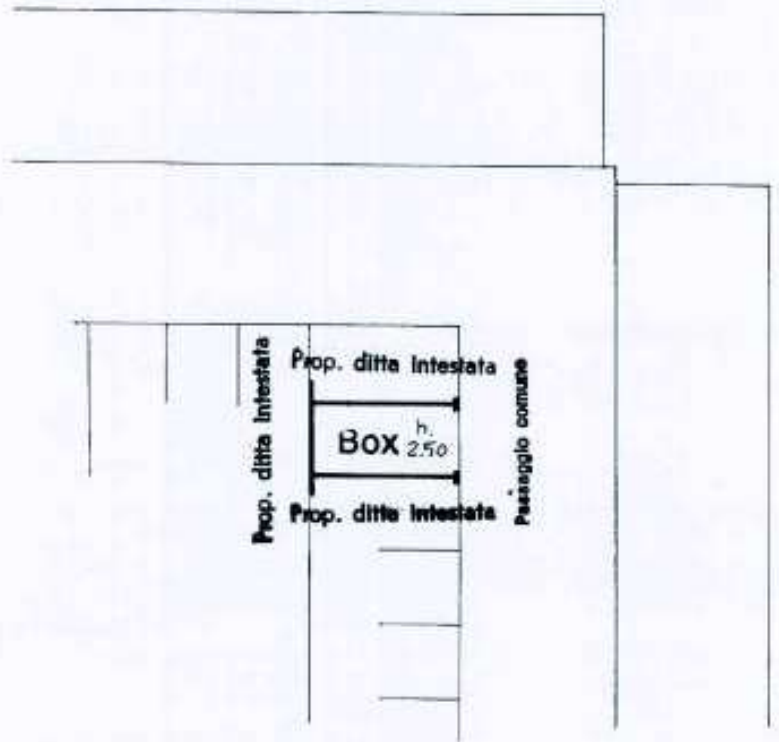

ORIENTAMENTO



SCALA DI 1. 200

SPAZIO RISERVATO PER LE ANNOTAZIONI D'UFFICIO

DATA	Foglio 45
PROT. N°	Mappale 124

Compilata dal Geometra Eleuterio GROSSI  
(Titolo, nome e cognome del tecnico)  
 Iscritto all'Albo dei Geometri della Provincia di Milano  
 DATA 28 APR. 1975  
 Firma: [Handwritten Signature]

Agenda delle Entite  
**CATASTO FABBRICATI**  
 Ufficio provinciale di Milano

<b>ELABORATO PLANIMETRICO</b>	Consiglio del VILLA ORSOLA	Incarico ALL'ALBO: OSMETTI	Prov. MILANO	N. 7510
Comune da Segrate	Sezione:	Foglio: 45	Particella: 123	Protocollo n. MI0171914 del 15/04/2016
Dimostrazione grafica del subalterno			Tipo Mappa n.	dal
				Scala 1 : 500

ELABORATO PLANIMETRICO PER LA DIMOSTRAZIONE DELLA SUDDIVISIONE IN SUBALTERNI  
 IDENTIFICATIVI CATASTALI: BCNC FG.45 MAPP.123 SUB.701  
 BCNC FG.45 MAPP.123 SUB.790

**TORRE 5**  
 SCHEDA 2/2

PIANO SESTO

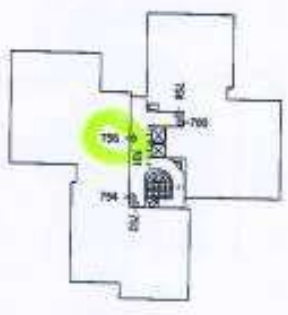

PIANO SETTIMO

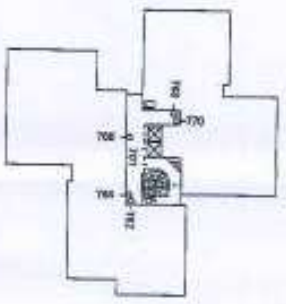

PIANO OTTAVO

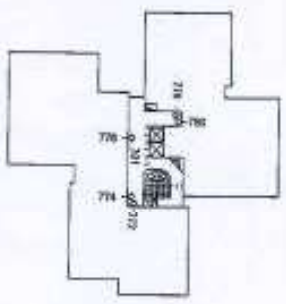

PIANO NONO

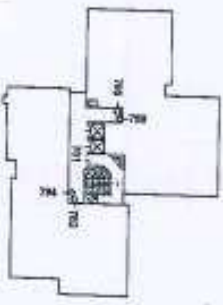

PIANO DECIMO (COBERTURA)

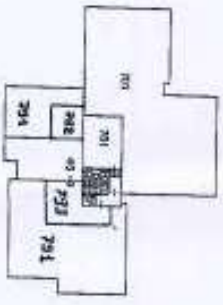

Agenzia delle Entrate  
**CATASTO FABBRICATI**  
 Ufficio provinciale di Milano

<b>ELABORATO PLANIMETRICO</b>	Completato dal: Villa Drese	Inserito all'albo: Ingegneri	Prov. Milano	N. 7510
Comune di Segrate	Sezione:	Foglio: 45	Particella: 123	Protocollo n. MI0171914 del 15/04/2016
Dimostrazione grafica del subalterno			Tipo Mappala n.	dal
				Scala 1 : 500

Data: 22/11/2018 - n. 1236778 - Richiedente: Telemaco  
 Totale schede: 2 - Formato di acquisizione: A3(297x420) - Richiedente: Telemaco  
 Formato stampa richiesto: A3(297x420) - Fattore di scala non utilizzabile

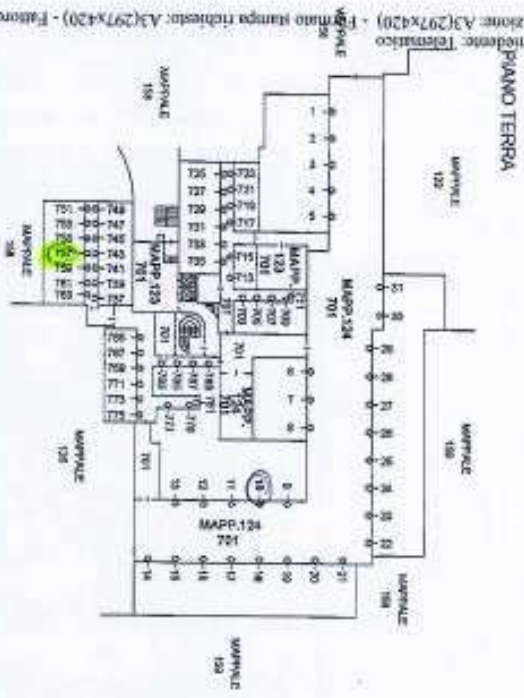

ELABORATO PLANIMETRICO PER LA DIMOSTRAZIONE DELLA SUDDIVISIONE IN SUBALTERNI  
 IDENTIFICATIVI CATASTALI: BCNC FG.45 MAPP.123 SUB.701  
 BCNC FG.45 MAPP.124 SUB.701

**TORRE 5**  
 SCHEDA 1/2

ESTRATTO DI MAPPA  
 COMUNE DI SEGRATE  
 PS40/MAPPALI 123 - 124  
 Scala 1:2000



PIANO PRIMO

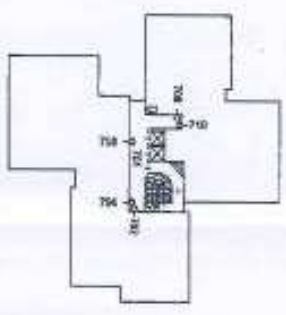

PIANO SECONDO

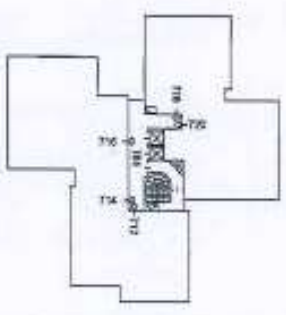

PIANO TERZO

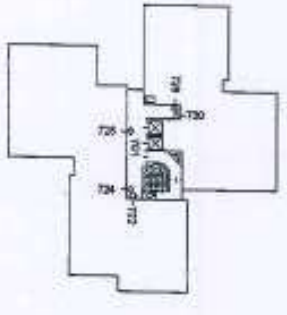

PIANO QUARTO

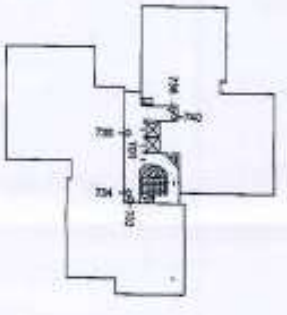

PIANO QUINTO

