

MODULARIO  
C. 497



MINISTERO DELLE FINANZE  
DIPARTIMENTO DEL TERRITORIO

**CATASTO EDILIZIO URBANO** (RDL 13-4-1939 n. 652)

LISCATE

DON GNOCCHI - STR. VECC. CERCA

MOD. BN (CEU)

1000  
500

Planimetria di u.d.u. in Comune di

via

CIV.

**PIANO SECONDO - abitazione h 300**

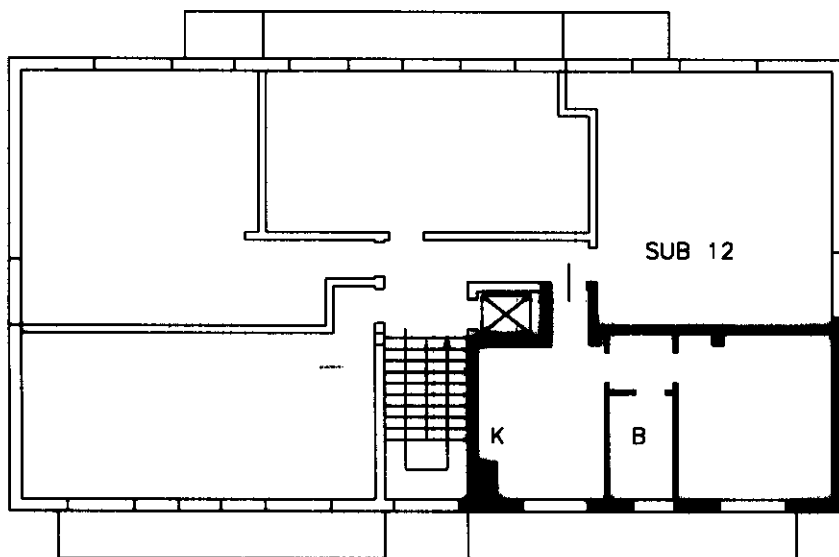

ORIENTAMENTO

SCALA DI 1:200

20 LUG. 1998

Dichiarazione di N.C.

Computata dal **GEOMETRA**

**DONZELLI NATALE**

RISERVATO ALL'UFFICIO

Ultima planimetria in atti

Data presentazione: 20/07/1998 - Data: 25/01/2019 - n. T282281 - Richiedente: GRCSRN68D45F205Q

Totale schede: 1 - Formato di acquisizione: A4(210x297) - Formato di stampa: A4(210x297)

n. 112 sub 13

data 20/7/98

Firma

*[Handwritten signature]*

Catasto dei Fabbricati - Situazione al 25/01/2019 - Comune di LISCATE (E610) - < Foglio: 8 - Particella: 112 - Subalterno: 13 >  
VIA DON CARLO GNOCCHI n. SC piano: 2;