

**Agenzia del Territorio
CATASTO FABBRICATI
Ufficio Provinciale di
Milano**

Dichiarazione protocollo n. MI0482326 del 25/07/2006

Planimetria di u.i.u. in Comune di Milano

Via Scalvini Giovita

civ. 15

Identificativi Catastali:

Sezione:

Foglio: 131

Particella: 455

Subalterno: 734

Compilata da:
Marchesi Mario

Iscritto all'albo:
Geometri

Prov. Sondrio

N. 586

Scheda n. 1

Scala 1:200

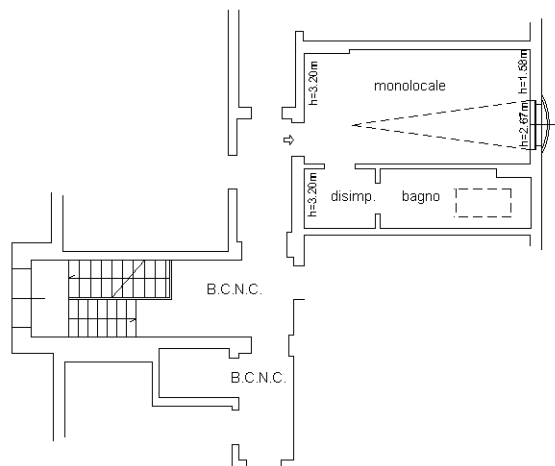

Pianta piano QUINTO



Ultima planimetria in atti



**Agenzia del Territorio
CATASTO FABBRICATI
Ufficio Provinciale di
Milano**

Dichiarazione protocollo n. MI0482326 del 25/07/2006

Planimetria di u.i.u. in Comune di Milano

Via Scalvini Giovita

civ. 15

Identificativi Catastali:

Sezione:

Foglio: 131

Particella: 455

Subalterno: 759

Compilata da:
Marchesi Mario

Iscritto all'albo:
Geometri

Prov. Sondrio

N. 586

Scheda n. 1

Scala 1:200

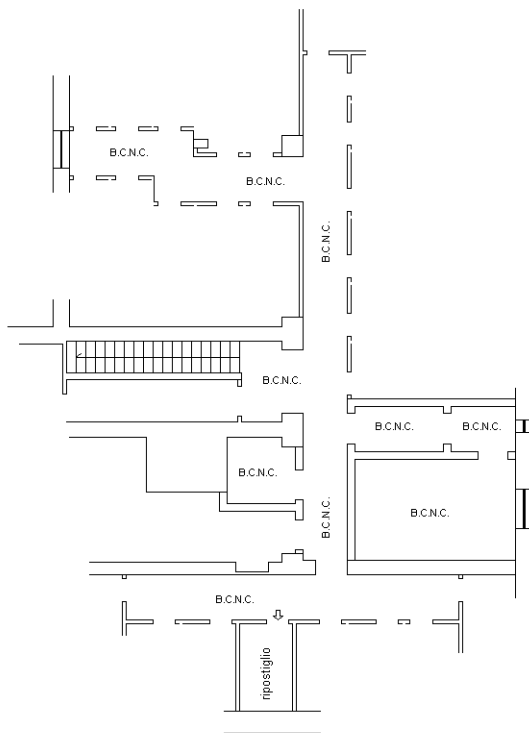

Pianta piano INTERRATO (S1)

h=mt.2.62



Ultima planimetria in atti





N=5038300

2/185

E=1513100

Firmato Da: BERTACCHI GAIA BARBARA INNOCENZA Emesso Da: ARUBAPEC S.P.A. NG CA 3 Serial#: 4edade0225fd875054d5db6a05199f6c

Scala originale: 1:1000

Dimensione cornice: 267.000 x 189.000 metri

10-Ott-2019 14:4:15
Prot. n. T188156/2019

Comune: MILANO
Foglio: 131

1 Particella: 455