

Tribunale di Milano
PROCEDURA DI ESECUZIONE IMMOBILIARE

N. Gen. Rep. 1071 / 2017

Giudice delle Esecuzioni: DOTT. GIUSEPPE FIENGO

DOCUMENTAZIONE FOTOGRAFICA
BENI IN MILANO (MI), VIA GIOVITA SCALVINI n. 5
– Aggiornamento maggio 2020 –



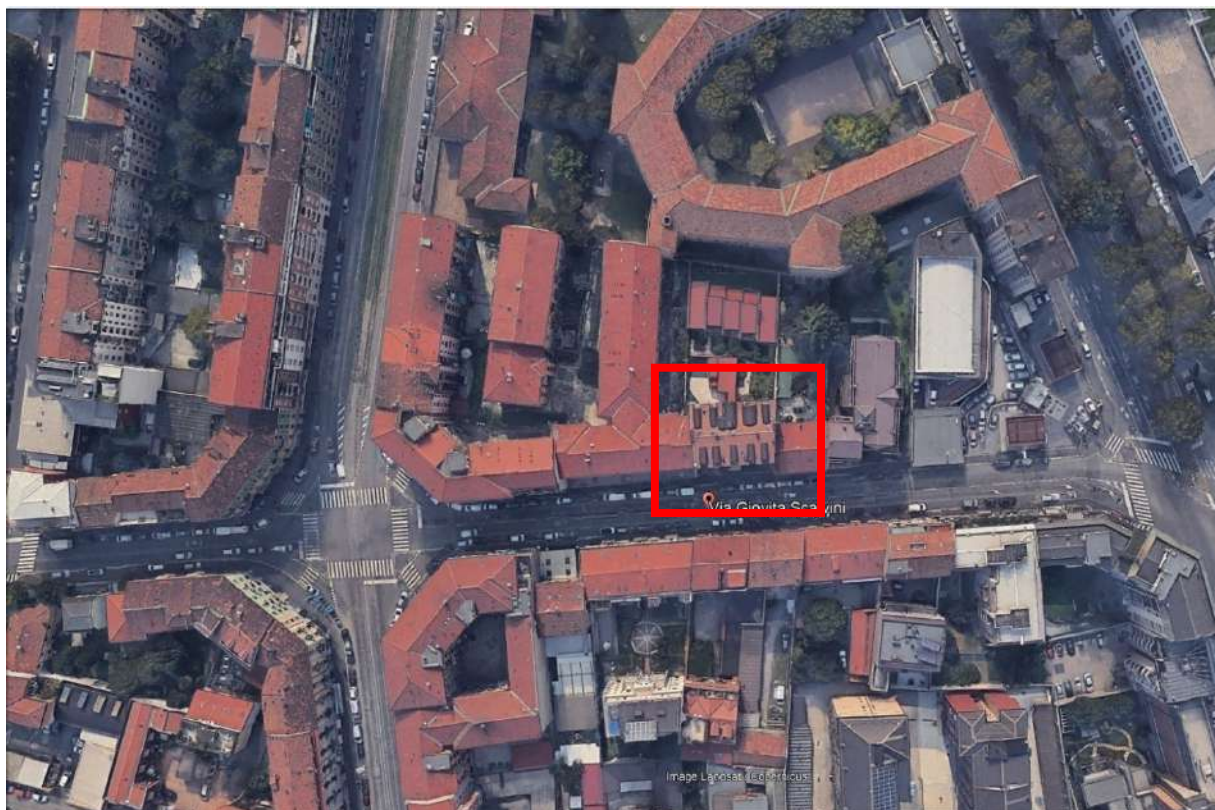

Edificio sito in Milano (MI), Via Giovita Scalvini n. 5



Edificio





Fronte dell'edificio prospiciente Via Giovita Scalvini



Appartamento pignorato





Ingresso pedonale e carraio dell'edificio

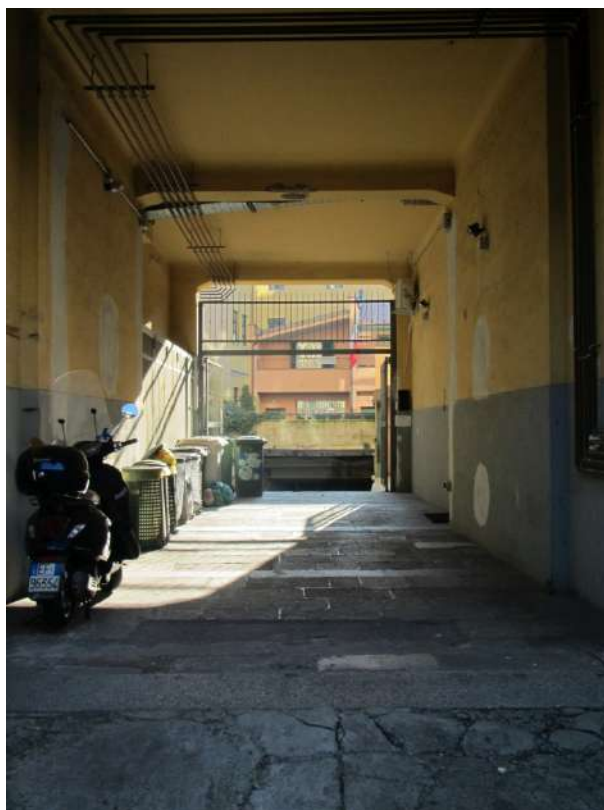

Androne di ingresso condominiale





Portoncino di ingresso dell'edificio



Dettaglio – Zona dell'androne di ingresso per deposito dell'immondizia





Cancello carraio e cortile posteriore (non facente parte del Condominio)



Cortile posteriore (non facente parte del Condominio)





Fronte posteriore dell'edificio



Ingresso dell'edificio al piano terra



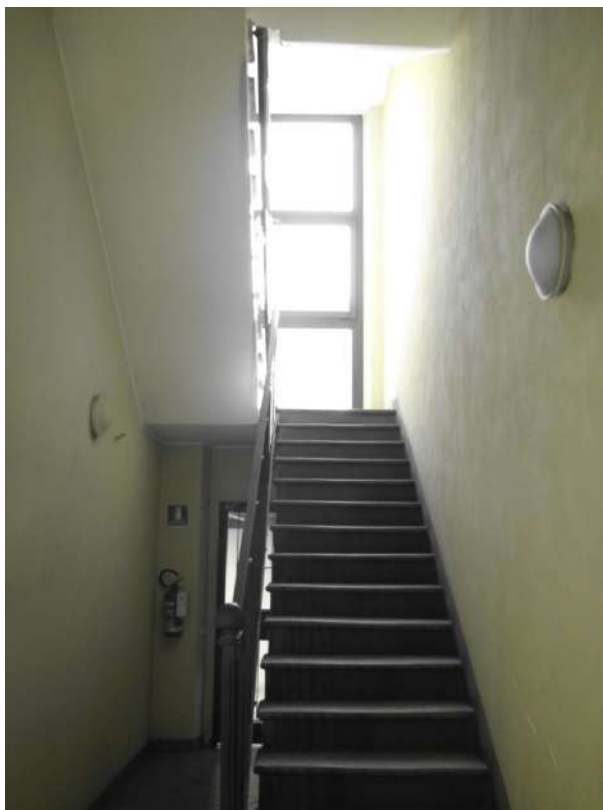

Ingresso e vano-scala dell'edificio al piano terra



Ingresso e vano-scala dell'edificio al piano terra





Pianerottolo condominiale al piano quinto



Pianerottolo condominiale al piano quinto





Dettagli – Box contabilizzatori individuali degli impianti termico e idrico



Dettagli – Contabilizzatori individuali degli impianti termico e idrico





Monolocale



Monolocale





Dettagli – Foro di aerazione permanente con griglia



Monolocale





Dettagli - Impianti elettrico, citofono e termostato ambiente



Dettagli - Impianto di condizionamento





Antibagno



Antibagno





Bagno



Bagno





Bagno



Bagno





Porta di accesso alle cantine condominiali



Scala di accesso alle cantine condominiali





Cantine condominiali



Cantina pignorata





Cantina



Cantina

