

Tribunale Ordinario di Milano

SEZIONE CIVILE – UFFICIO ESECUZIONI IMMOBILIARI

Espropriazione immobiliare post L.80

N° 915/2019 R.G.E.

creditore procedente

CONDOMINIO VIA METAURO 11

VIA VESPRI SICILIANI 27 MILANO

creditori intervenuti

AGENZIA DELLE ENTRATE-RISCOSSIONE +

CASA DI CURA S. PIO X s.r.l.

contro

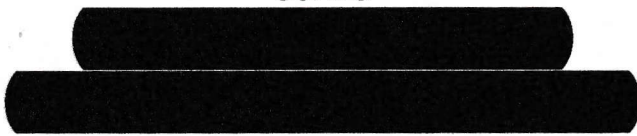

Giudice: Dott.ssa. Simona Caterbi

Tecnico Incaricato: Arch. Maurizio Angeloni

Iscritto all'Albo degli Architetti della Provincia di Pesaro Urbino al n. 358

Iscritto all'Albo del Tribunale al n. 12022

C.F. NGLMRZ67M07F589X – P.IVA N. 01471460418

con studio in Monte Porzio (PU) – Via G. Matteotti n.28

Cellulare: 3397023703

e-mail: arch.angeloni@gmail.com

RILIEVO FOTOGRAFICO

Individuazione in pianta immobile in Milano (MI) Via Metauro 11





Veduta dell'immobile da via Metauro

Rampa carrabile di accesso al piano seminterrato





Passaggio carrabile interno al condominio e ingresso al laboratorio

Laboratorio, porta di ingresso





Vedute dell'interno del locale laboratorio



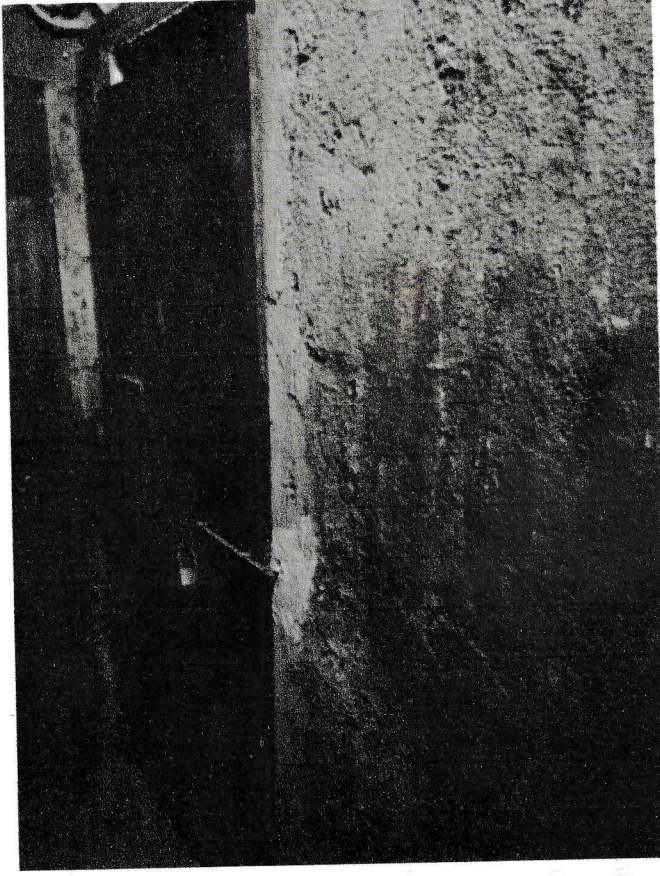

Cantina 1



Cantina 2

De l'estació 2 a l'estació 1, per la cantina 1 i cantina 2. Cantina 1 és un espai més petit i cantina 2 és un espai més gran.

Per a més informació

Busca el nom de l'estació

Alcaldia

20000000

10-10-10-10-10

00000000

2012

01

01