

**Agenzia del Territorio
CATASTO FABBRICATI
Ufficio Provinciale di
Milano**

Dichiarazione protocollo n. MI0505059 del 11/08/2006

Planimetria di u.i.u. in Comune di Milano

Via Salis Ulisse

civ. 28/3

Identificativi Catastali:

Sezione:

Foglio: 73

Particella: 165

Subalterno: 706

Compilata da:
Guerra Giacomo

Iscritto all'albo:
Geometri

Prov. Milano

N. 8838

Scheda n. 1

Scala 1:200

NORD

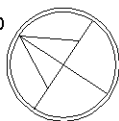

PIANO 1° INTERRATO

H = 3,20

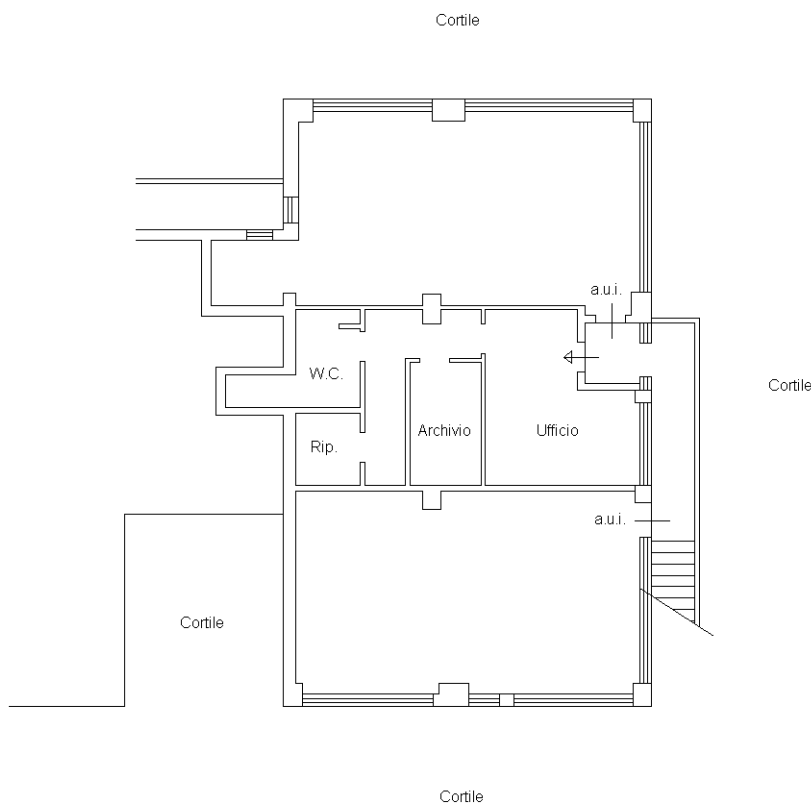

Ultima planimetria in atti

Catasto dei Fabbricati - Situazione al 04/09/2019 - Comune di MILANO (F205) - < Foglio: 73 - Particella: 165 - Subalterno: 706 >

Firmato DA: **FORNARI SE SALIS** messaggio: **11/09/2019 10:00:00**; FIRMA QUALIFICATA 2 Serial#: 7c767a

