

Allegato 04 _ estratto di mappa Foglio 572



Ufficio Provinciale di Milano - Territorio Servizi Catastrali - Direttore ING. ANTONIO PELLISO

Via Seta telematica (0,90 euro)

Comune: MILANO
Foglio: 572

Scala originale: 1:1000
Dimensione cornice: 388.000 x 276.000 metri

19-Gen-2013 10:24
Prot. n. T10917/2013



Allegato 17 _ planimetria catastale Subalterno 40

Data: 21/01/2013 - n. T59019 - Richiedente: BNZLRA76P42H264N

Agenzia del Territorio CATASTO FABBRICATI Ufficio Provinciale di Milano	Dichiarazione protocollo n. M10286207 del 05/05/2006 Planimetria di u.i.u. in Comune di Milano Via Tobagi civ. 8	
	Identificativi Catastali: Sezione: Foglio: 572 Particella: 287 Subalterno: 40	Compilata da: Capecchi Luigi Iscritto all'albo: Geometri Prov. Milano N. 4980

Scheda n. 1 Scala 1:200

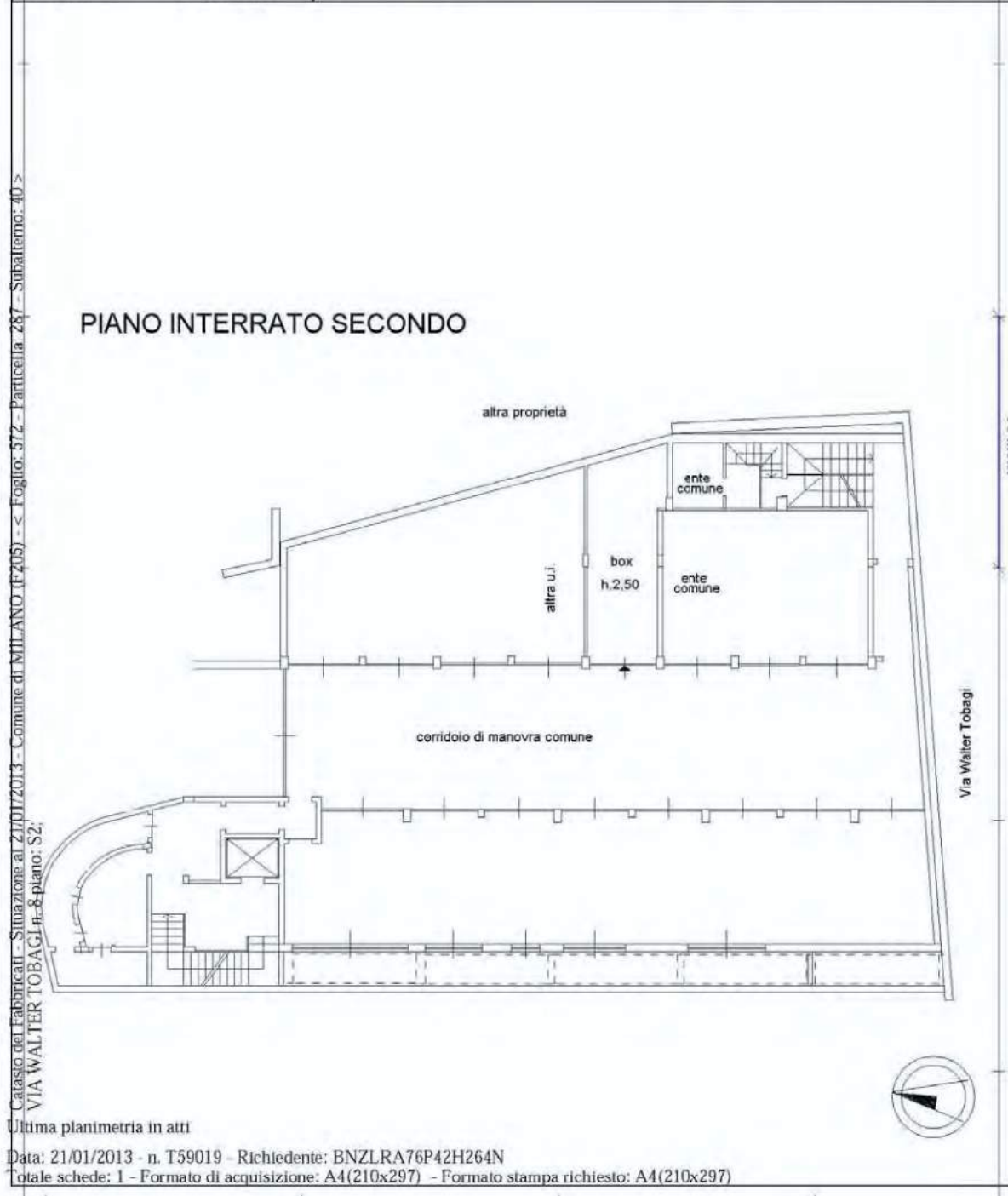

Ultima planimetria in atti
Data: 21/01/2013 - n. T59019 - Richiedente: BNZLRA76P42H264N
Totale schede: 1 - Formato di acquisizione: A4(210x297) - Formato stampa richiesto: A4(210x297)

Allegato 19 _ planimetria catastale Subalterno 41

Data: 21/01/2013 - n. T59020 - Richiedente: BNZLRA76P42H264N

Agenzia del Territorio CATASTO FABBRICATI Ufficio Provinciale di Milano	Dichiarazione protocollo n. MI0286207 del 05/05/2006 Planimetria di u.i.u. in Comune di Milano Via Tobagi civ. 8	
	Identificativi Catastali: Sezione: Foglio: 572 Particella: 287 Subalterno: 41	Compilata da: Capeocchi Luigi Iscritto all'albo: Geometri Prov. Milano N. 4980
Scheda n. 1 Scala 1:200		

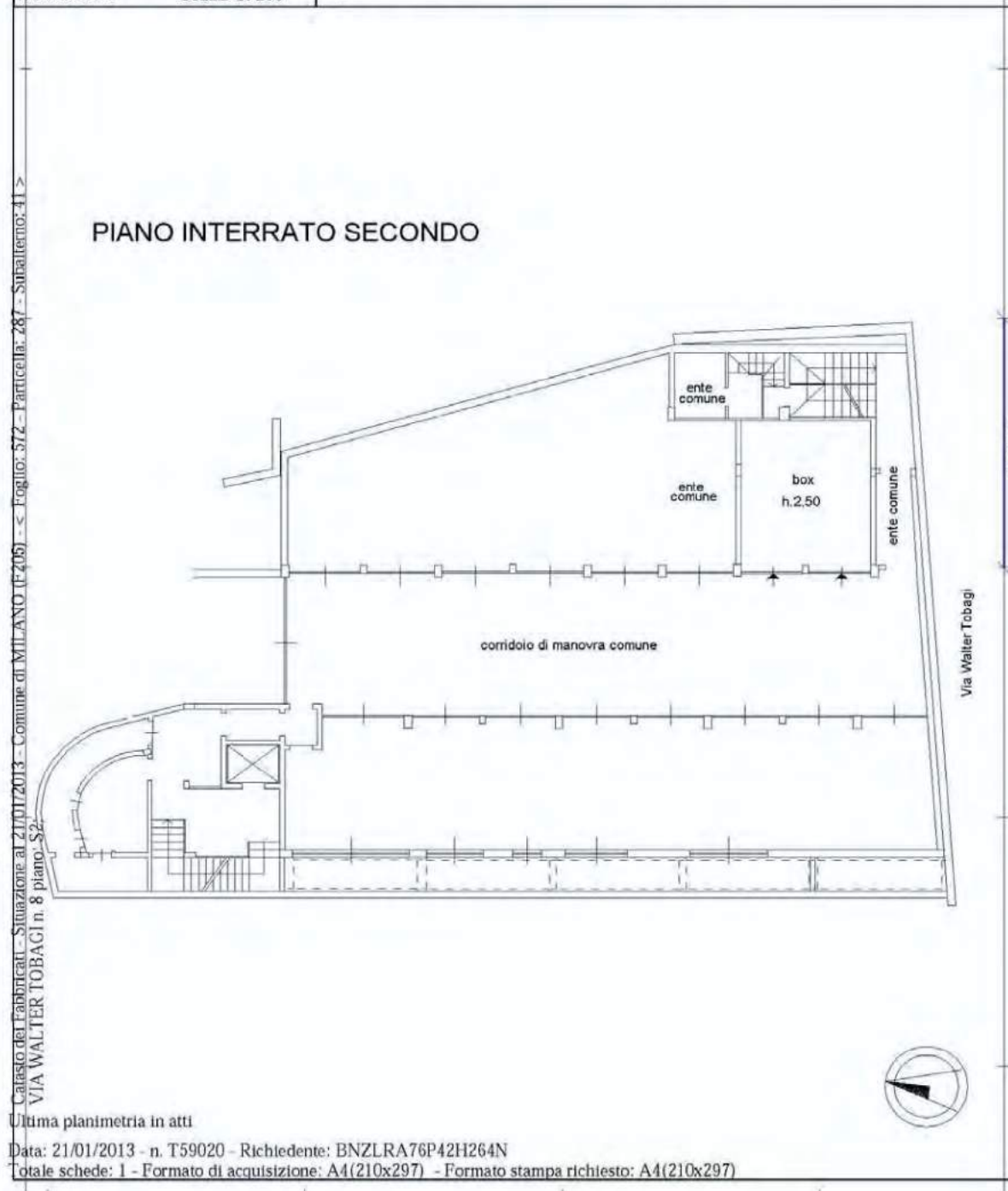

Ultima planimetria in atti
 Data: 21/01/2013 - n. T59020 - Richiedente: BNZLRA76P42H264N
 Totale schede: 1 - Formato di acquisizione: A4(210x297) - Formato stampa richiesto: A4(210x297)

Allegato 21 _ planimetria catastale Subalterno 44

Data: 21/01/2013 - n. T59021 - Richiedente: BNZLRA76P42H264N

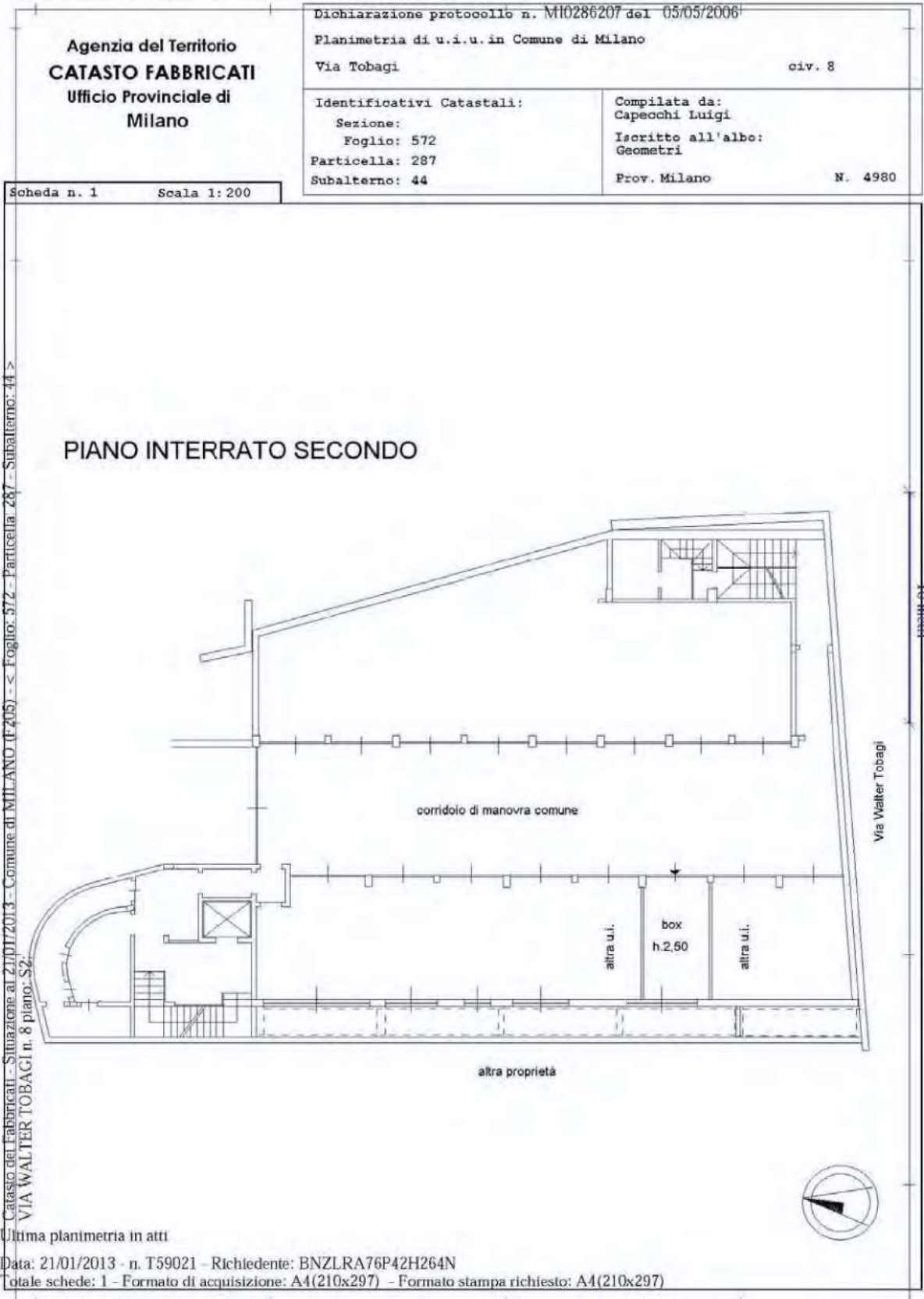

Firmato Da: DAVIDE ALFREDO DAVI Emesso Da: INFOCERT FIRMA QUALIFICATA Serial#: 2877b6

Allegato 23 _ planimetria catastale Subalterno 45

Data: 21/01/2013 - n. T59024 - Richiedente: BNZLRA76P42H264N

Agenzia del Territorio CATASTO FABBRICATI Ufficio Provinciale di Milano	Dichiarazione protocollo n. M10286207 del 05/05/2006 Planimetria di u.i.u. in Comune di Milano Via Tobagi civ. 8	
	Identificativi Catastali: Sezione: Foglio: 572 Particella: 287 Subalterno: 45	Compilata da: Capeocchi Luigi Iscritto all'albo: Geometri Prov. Milano N. 4980

Scheda n. 1 Scala 1:200

Catasto dei fabbricati - Situazione al 21/01/2013 - Comune di MILANO (E.206) - < Foglio: 572 - Particella: 287 - Subalterno: 45 - VIA WALTER TOBAGI n. 8 piano: S2.

PIANO INTERRATO SECONDO

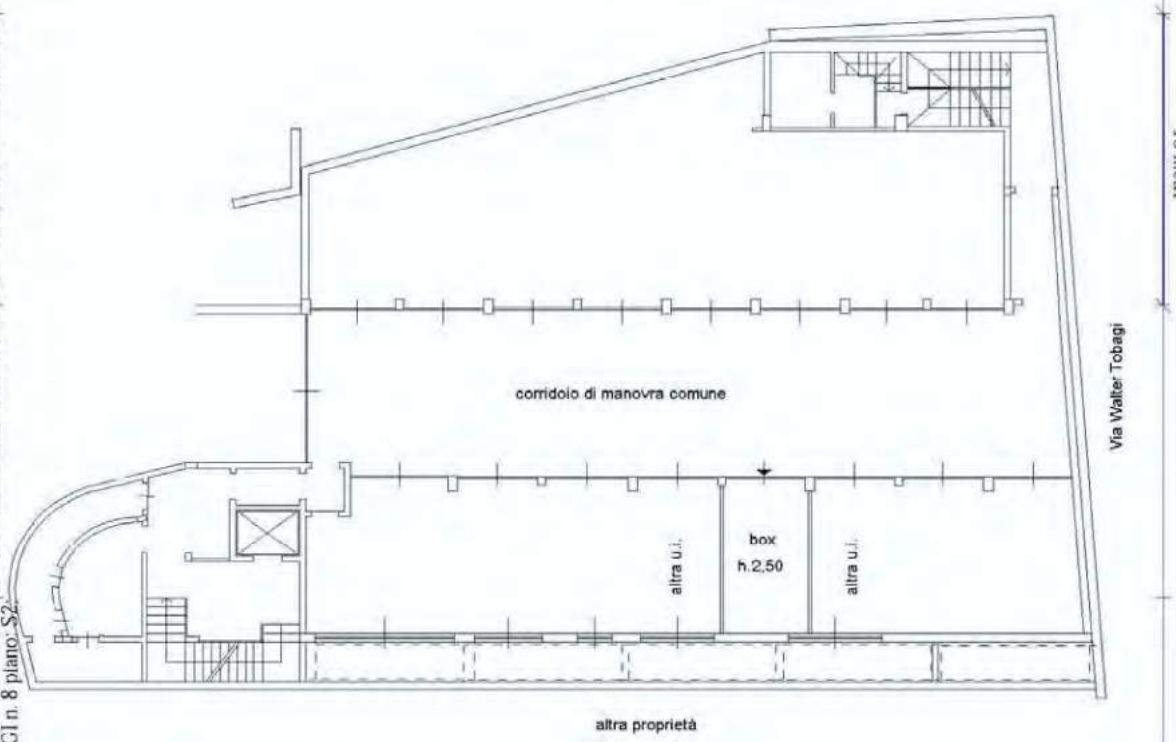

Ultima planimetria in atti
 Data: 21/01/2013 - n. T59024 - Richiedente: BNZLRA76P42H264N
 Totale schede: 1 - Formato di acquisizione: A4(210x297) - Formato stampa richiesto: A4(210x297)

Allegato 25 _ planimetria catastale Subalterno 46

Data: 21/01/2013 - n. T59026 - Richiedente: BNZLRA76P42H264N

Agenzia del Territorio CATASTO FABBRICATI Ufficio Provinciale di Milano	Dichiarazione protocollo n. M10286207 del 05/05/2006 Planimetria di u.i.u. in Comune di Milano Via Tobagi civ. 8	
	Identificativi Catastali: Sezione: Foglio: 572 Particella: 287 Subalterno: 46	Compilata da: Capecchi Luigi Iscritto all'albo: Geometri Prov. Milano N. 4980

Scheda n. 1 Scala 1:200

Catasto del Fabbricati - Situazione al 21/01/2013 - Comune di MILANO (F205) - < Foglio: 572 - Particella: 287 - Subalterno: 46 >
VIA WALTER TOBAGI n. 8 piano: S2;

PIANO INTERRATO SECONDO

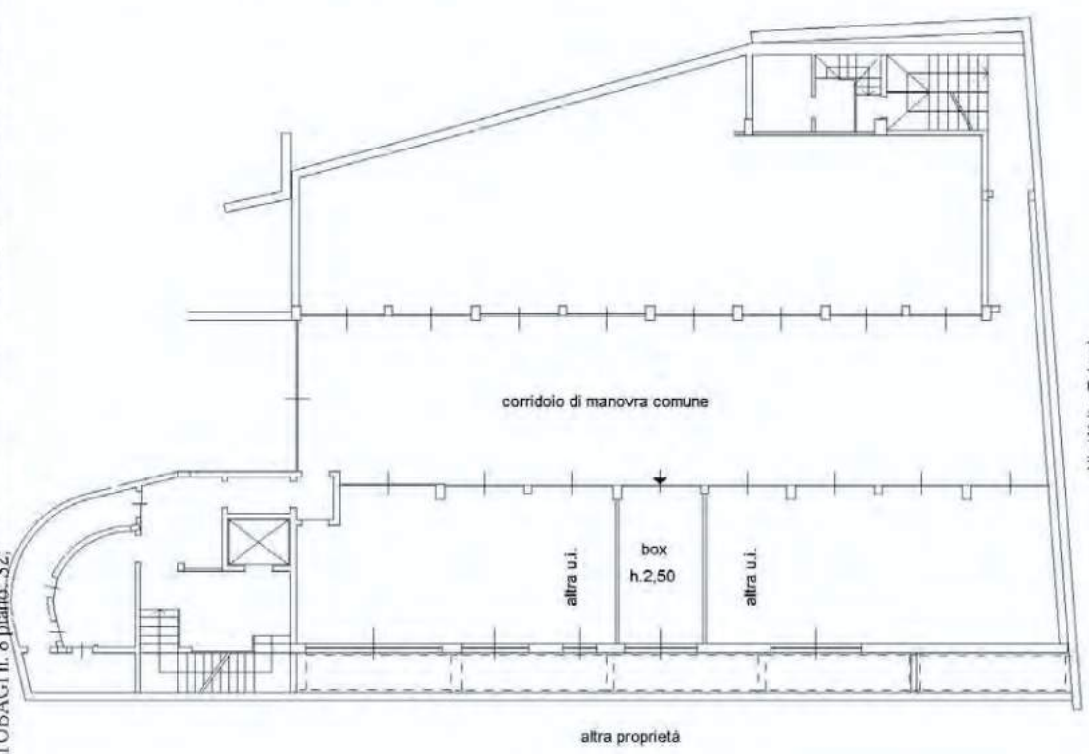

Ultima planimetria in atti
 Data: 21/01/2013 - n. T59026 - Richiedente: BNZLRA76P42H264N
 Totale schede: 1 - Formato di acquisizione: A4(210x297) - Formato stampa richiesto: A4(210x297)

Allegato 27 _ planimetria catastale Subalterno 47

Data: 21/01/2013 - n. T59038 - Richiedente: BNZLRA76P42H264N

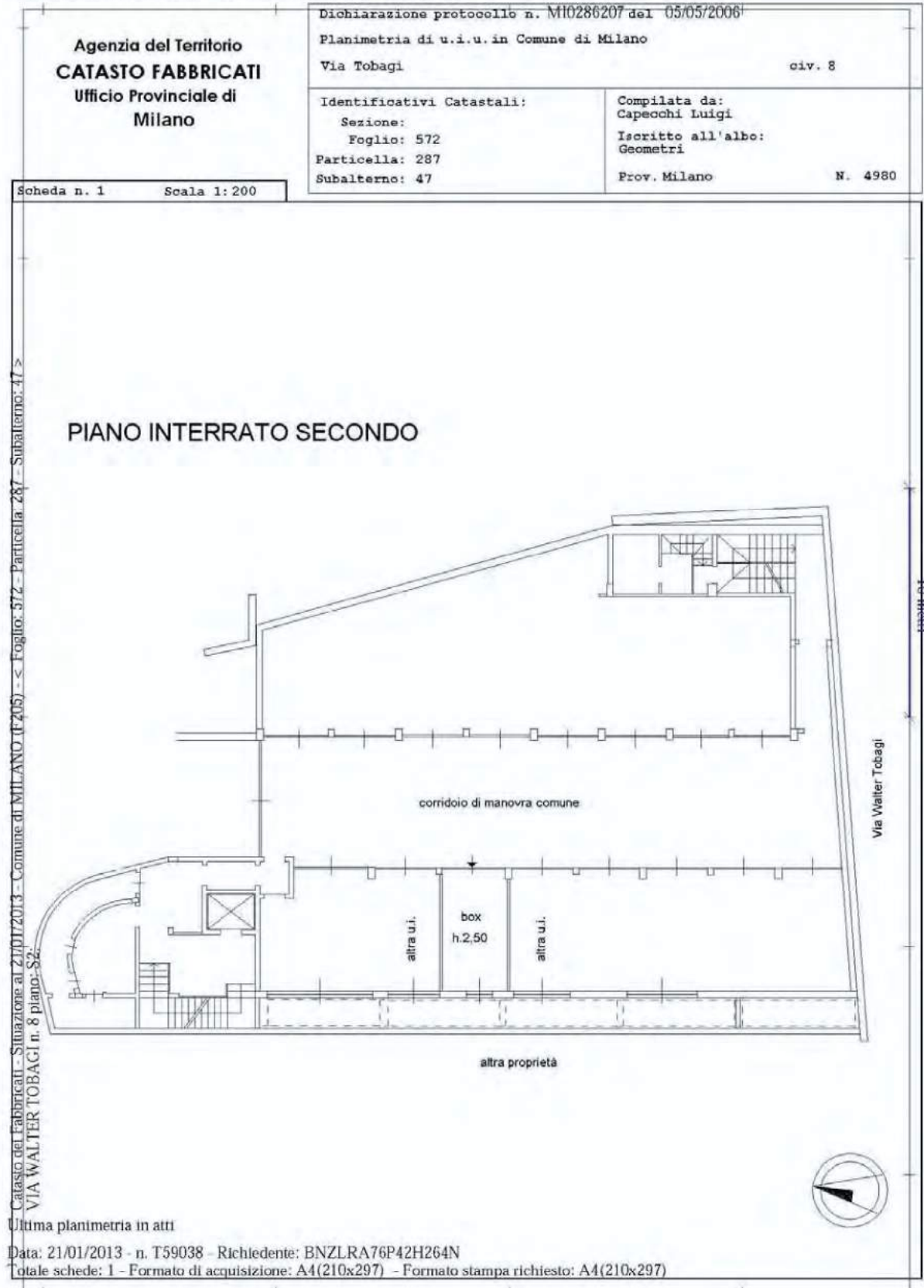

Allegato 29 _ planimetria catastale Subalterno 48

Data: 21/01/2013 - n. T59039 - Richiedente: BNZLRA76P42H264N

Agenzia del Territorio CATASTO FABBRICATI Ufficio Provinciale di Milano	Dichiarazione protocollo n. M10286207 del 05/05/2006 Planimetria di u.i.u. in Comune di Milano Via Tobagi civ. 8	
	Identificativi Catastali: Sezione: Foglio: 572 Particella: 287 Subalterno: 48	Compilata da: Capecchi Luigi Iscritto all'albo: Geometri Prov. Milano N. 4980

Scheda n. 1 Scala 1:200

Catasto del Fabbricati - Situazione al 21/01/2013 - Comune di MILANO (F205) - < Foglio: 572 - Particella: 287 - Subalterno: 48 ->
VIA WALTER TOBAGI n. 8 piano: 52.

PIANO INTERRATO SECONDO

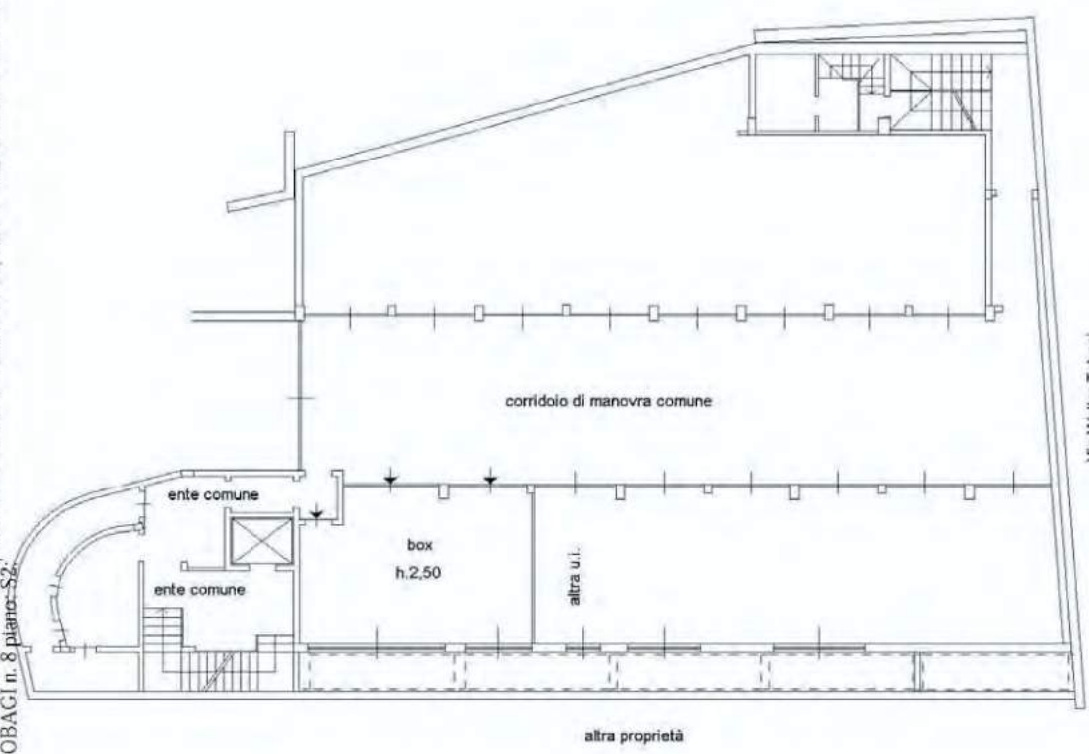

Ultima planimetria in atti

Data: 21/01/2013 - n. T59039 - Richiedente: BNZLRA76P42H264N

Totale schede: 1 - Formato di acquisizione: A4(210x297) - Formato stampa richiesto: A4(210x297)