

Situazione al 09/04/2018 Comune di MELZO(F119) - < Foglio: 5 Particella: 342 - Subalterno 5 >
piano: T-S1;

SPAZIO RISERVATO PER LE ANNOTAZIONI D'UFFICIO

DATA PROT. No - 5 APR. 1985
320494

La presente particella è situata in via 1936
Foglio 5 REGIONALE 342 sub. 4
Porzione 1 342 sub. 1-344-
Nuovo Sub. 342 sub. 2-3-

342/5

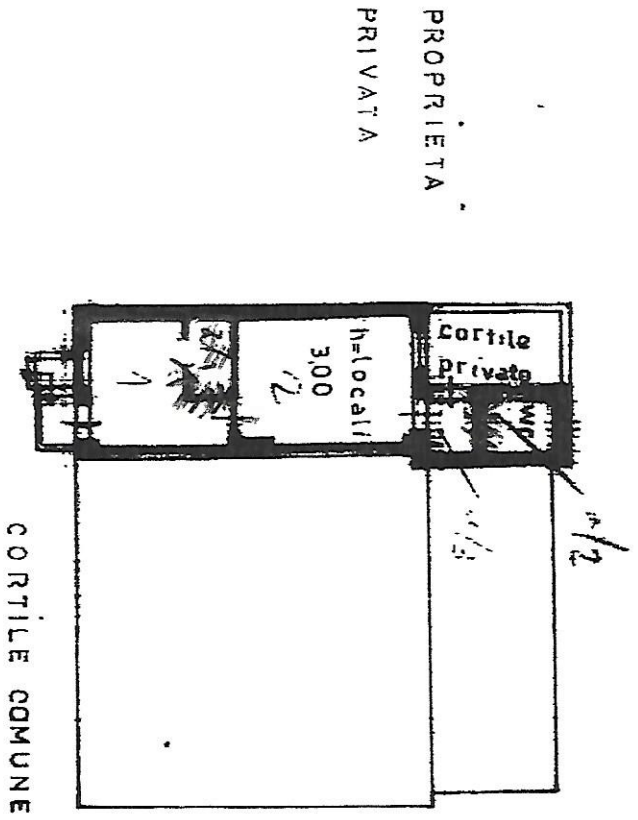

PROPRIETA
PRIVATA

PIANO TERRA

MAPP 338

ORIENTAMENTO

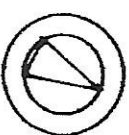

SCALA DI 1:200

Compiata dal GEOM. GIULIO FAINI
(Titolo, nome e cognome del tecnico)

Iscritto all'Albo dei GEOMETRI
della Provincia di MILANO

DATA 14/2/85

Firma: