

MAPP. 341

PIANO TERRA

MAPP. 338

PROPRIETA

PRIVATA

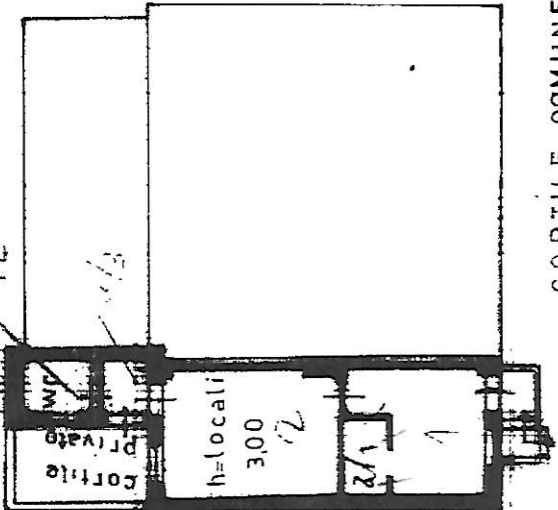

CORTILE COMUNE

ORIENTAMENTO

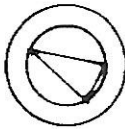

SCALA DI I. 200

SPAZIO RISERVATO PER LE ANNOTAZIONI D'UFFICIO

DATA PROT. N° 3 APR. 1985

12049

Il presente piano è stato
 approvato dal Comune di Milano
 il 12/2/85
 Foglio 5 - Particelle 342 sub. A
 Porzione A - 342 sub. 1-341-
 Nuovo Sub. - 342 sub. 2-3.

342/5

Compilata dal GEOM. GIULIO FAINI
(Titolo, nome e cognome del tecnico)

Iscritto all'Albo dei GEOMETRI

della Provincia di MILANO

DATA 12/2/85

Firma: