

MINISTERO DELLE FINANZE
DIREZIONE GENERALE DEL CATASTO E DEI SERVIZI TECNICI ERARIALI
NUOVO CATASTO EDILIZIO URBANO
IN ACCORDO CON LA LEGGE N. 46 DEL 28 FEBBRAIO 1949
 Via _____
 Planimetria dell'immobile situato nel Comune di _____
 Ditta _____
 Allegata alla dichiarazione presentata all'Ufficio Tecnico Erariale di _____

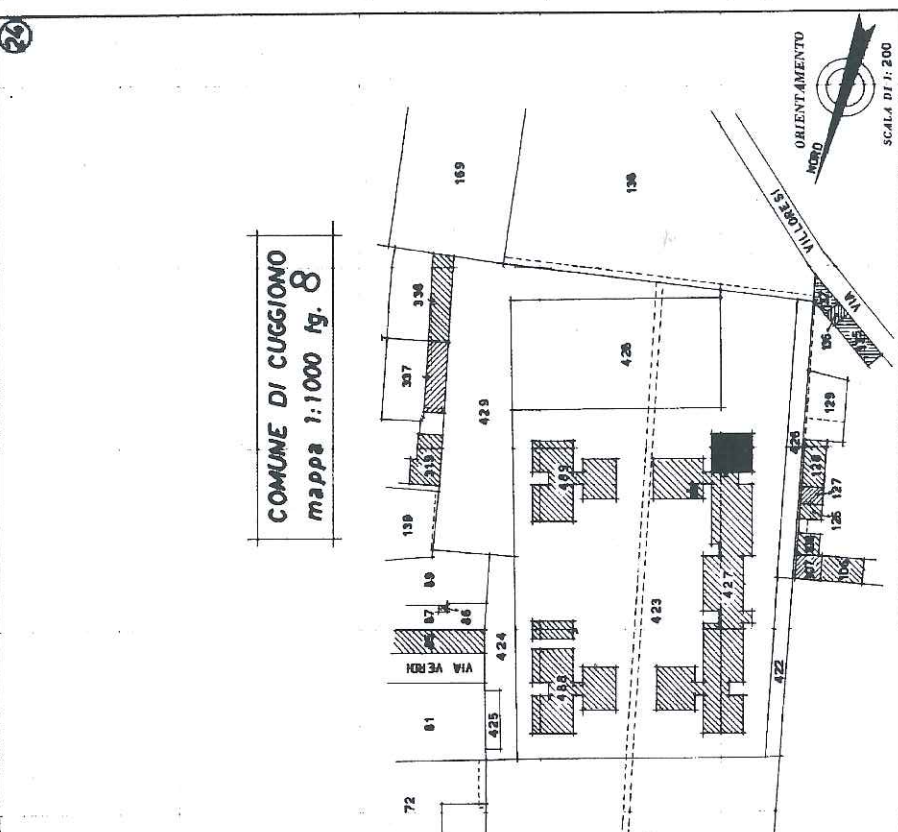

SPAZIO RISERVATO PER LE ANNOTAZIONI D'UFFICIO
 DATA _____
 PROT. N. 66161 - 18 FEB 83
 Completata da _____
 Iscritto all'Albo dei
 della Provincia di
 data 2-12-12
 Firenze

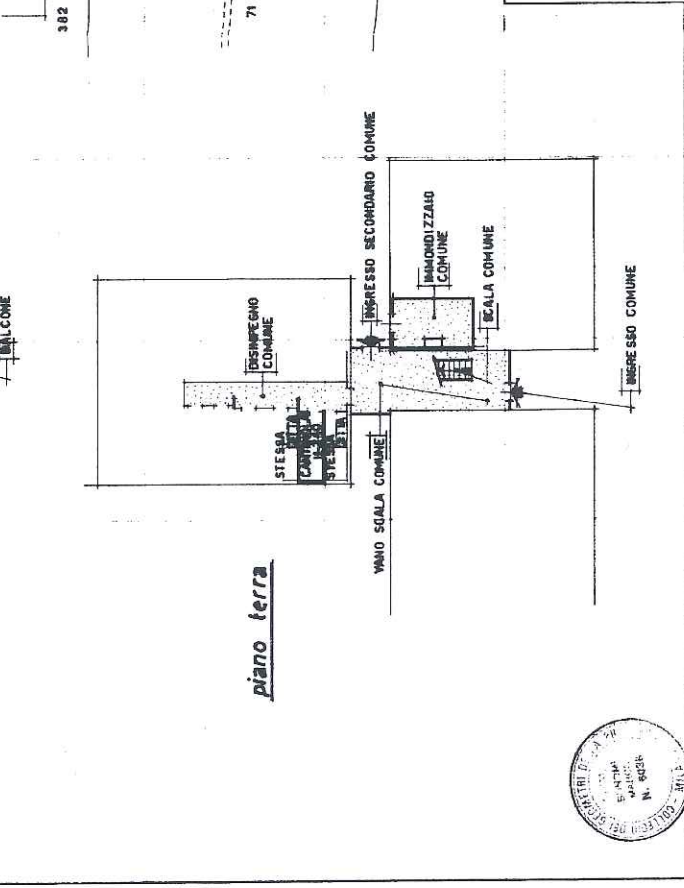
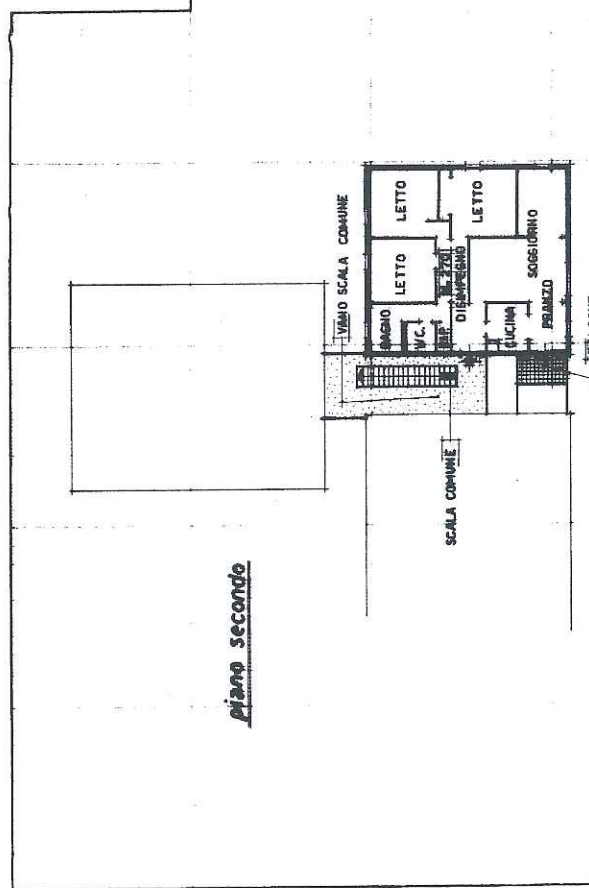

Ultima planimetria in atti

Catasto dei Fabbricati - Situazione al 23/05/2017 - Comune di CUGGIONO (DI 198) - Foglio: 8 - Particella: 427 - Subalterno: 22 >
VIA VILLORESI n. 8 n. A piano: 2-T;