

TRIBUNALE di MILANO

III SEZIONE CIVILE – ESECUZIONI IMMOBILIARI

Esecuzione Forzata

Creditore precedente – SPC s.r.l.

contro

Esecutato – ██████████

1

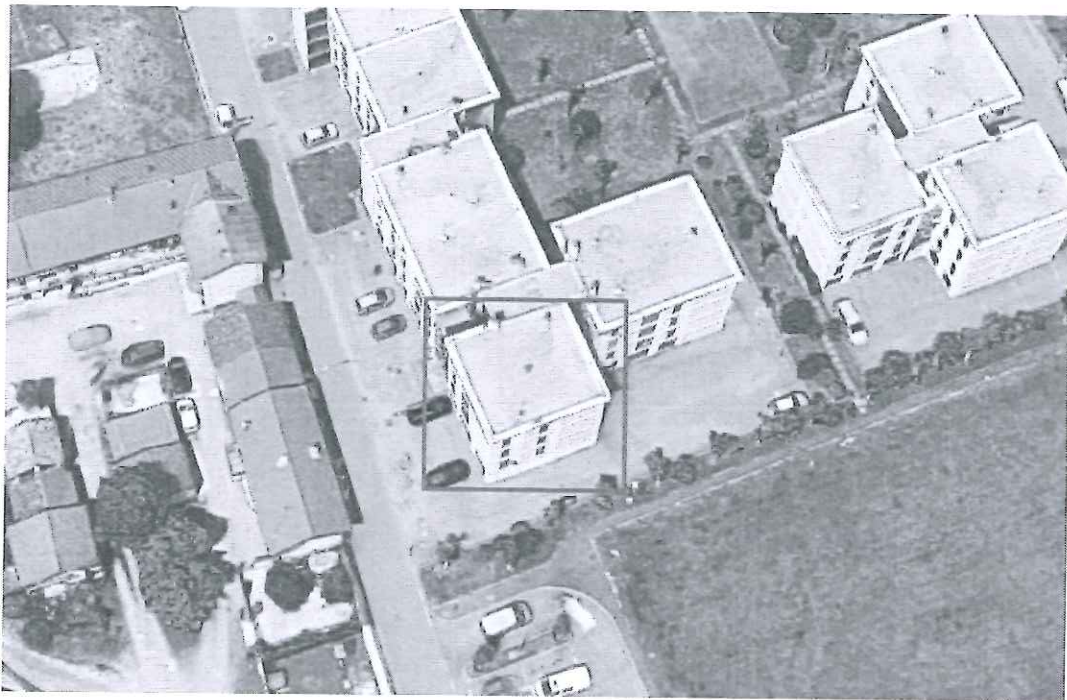

Stralcio ortofoto – vista aerea, localizzazione

RGE 1836/2016

Giudice: Dott.ssa Simonetta Scirpo

Esperto Nominato: Arch. Fabio Colmano

ALLEGATO 1 – ELABORATO FOTOGRAFICO

Arch. Fabio Colmano
Via Jacopo Dal Verme 5, 20159 Milano
Ordine Architetti Milano n° 4604
Albo CTU Tribunale Milano n° 11428
architetto@colmano.com



Appartamento e cantina sub 22 – Piano 2 - T
Cuggiono – Via Villoresi n. 8/A



Foto 1 – Vista ed inquadramento, da via Filippo Turati, dell'unità immobiliare pignorata



Foto 2 – Porta d'accesso al compendio immobiliare



Foto 3 – Androne comune e vano scala di collegamento ai piani





Foto 4 – Piano di sbarco della scala comune al piano secondo e portoncino d'ingresso all'unità immobiliare pignorata



Foto 5 – Disimpegno d'ingresso



Foto 6 – Vista verso l'ingresso, con accesso alla cucina





Foto 7 – Cucina con affaccio su via Turati, con accesso al balcone



Foto 8 – Vista dall'interno della cucina, verso l'ingresso





Foto 9 – Balcone con accesso esclusivo dalla cucina



Foto 10 – Soggiorno con sala da pranzo



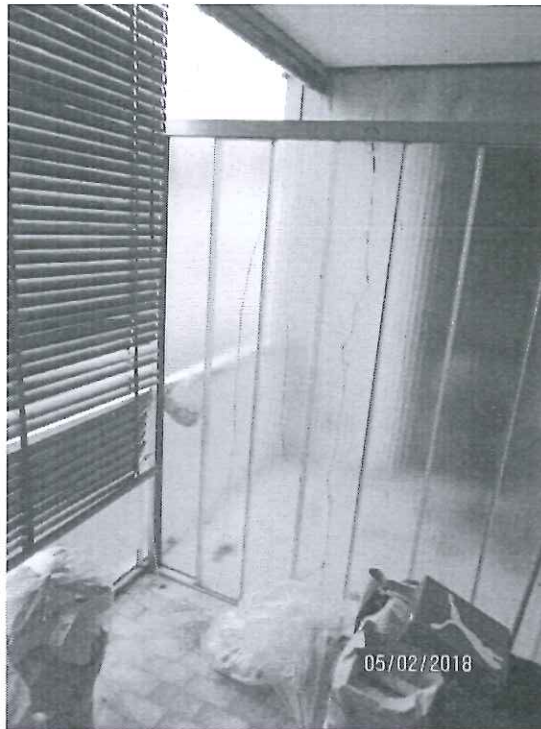

Foto 11 - Sala da pranzo



Foto 12 - Sala da pranzo verso il soggiorno





Foto 13 – Vista dall'interno del soggiorno, verso l'ingresso



Foto 14 – Disimpegno zona notte

Arch. Fabio Colmano
Via Jacopo Dal Verme 5, 20159 Milano
Ordine Architetti Milano n: 4804
Albo CTU Tribunale Milano n° 11428
architetto@colmano.com





Foto 15 – Camera da letto matrimoniale (camera 1)



*Foto 16 – Vista della camera da letto matrimoniale (camera 1), verso il disimpegno,
La camera è dotata di cabina armadio*





Foto 17 – Camera da letto matrimoniale (camera 2)



Foto 18 – Vista della camera da letto matrimoniale (camera 2), verso il disimpegno





Foto 19 – Camera da letto doppia (camera 3)



Foto 20 – Vista della camera da letto doppia (camera 3), verso il disimpegno





Foto 21 – Disimpegno verso il ripostiglio ed i servizi igienici



Foto 22 – Ripostiglio



Foto 23 – Bagno di servizio



Foto 24 – Accesso al bagno principale



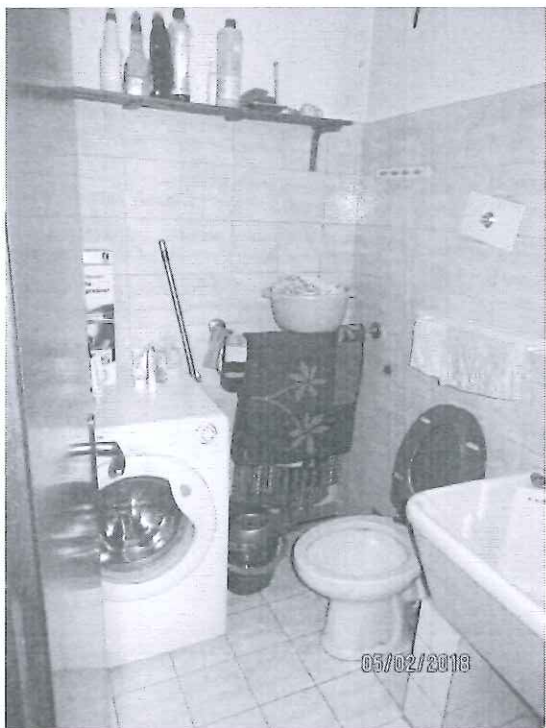

Foto 25/26 – Bagno principale

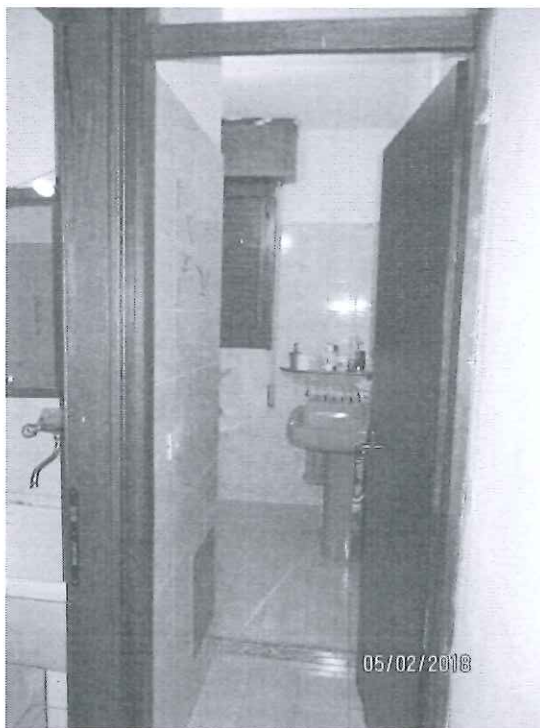

*Foto 27 – Inquadratura della cantina
sita al piano terra*

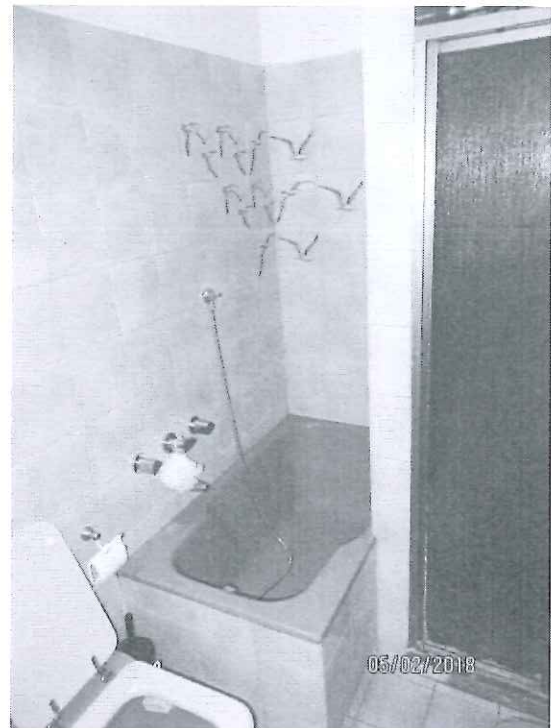
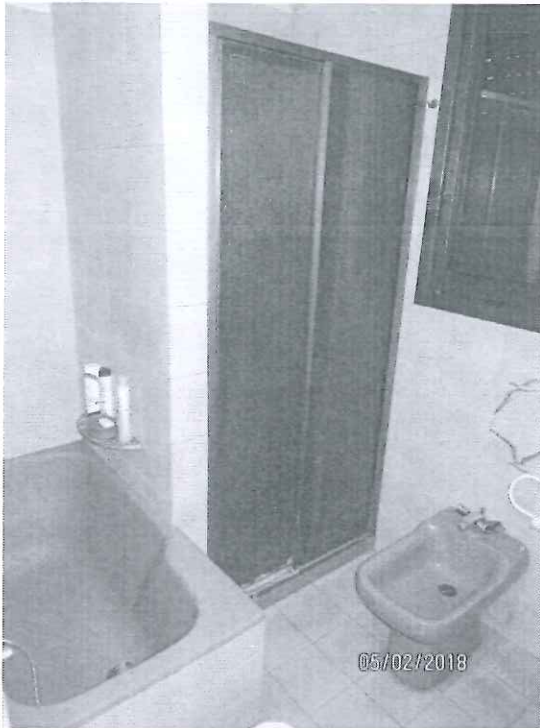

Box sub 7 – Piano T
Cuggiono – Via Villoresi n. 8

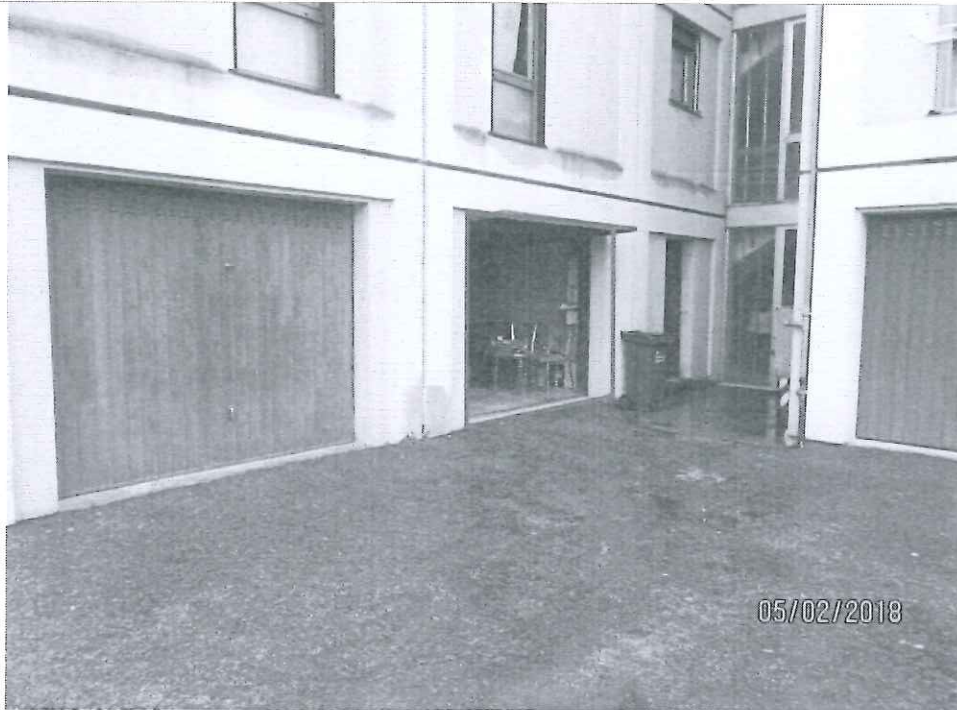

13

Foto 28 – Inquadramento e vista del box pignorato sito al piano terra



Foto 29 – Indicazione del Box (sub 7) oggetto di pignoramento





Foto 30 – Box (sub 7)

