

SCALA
1:100

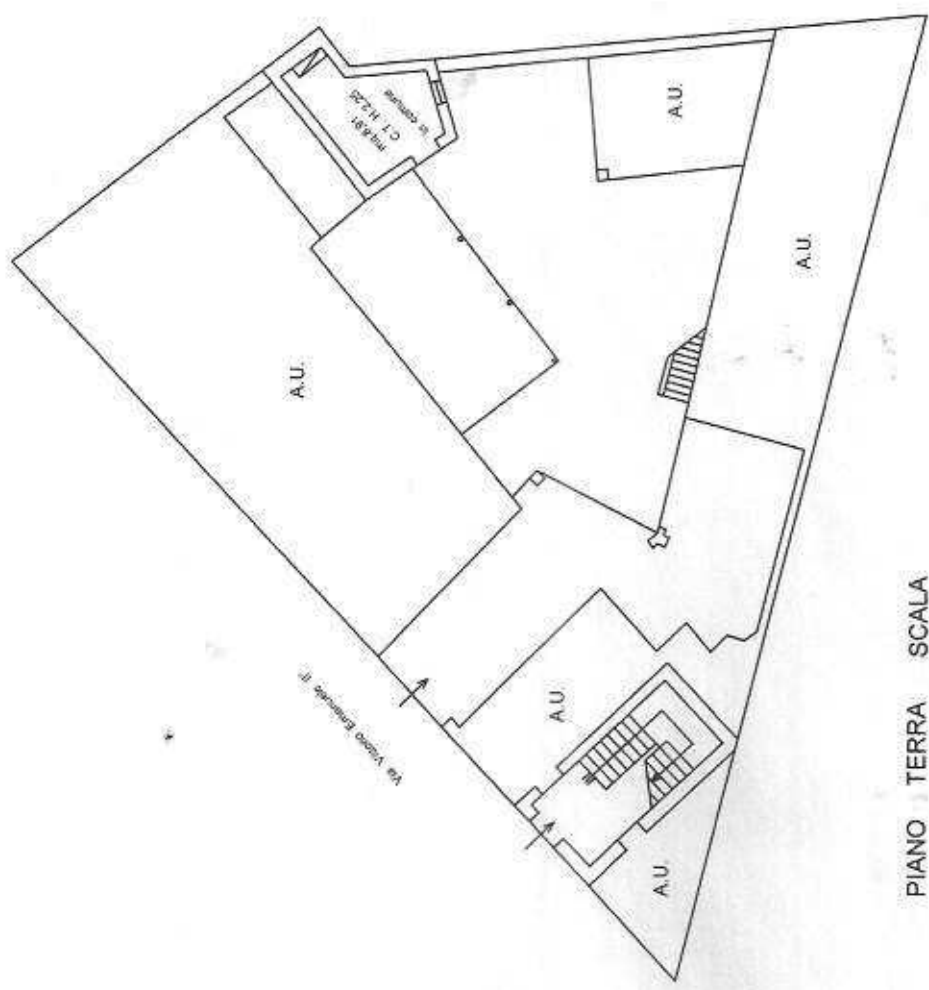

PIANO TERRA
SCALA
1:200

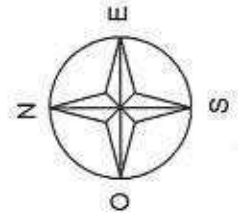
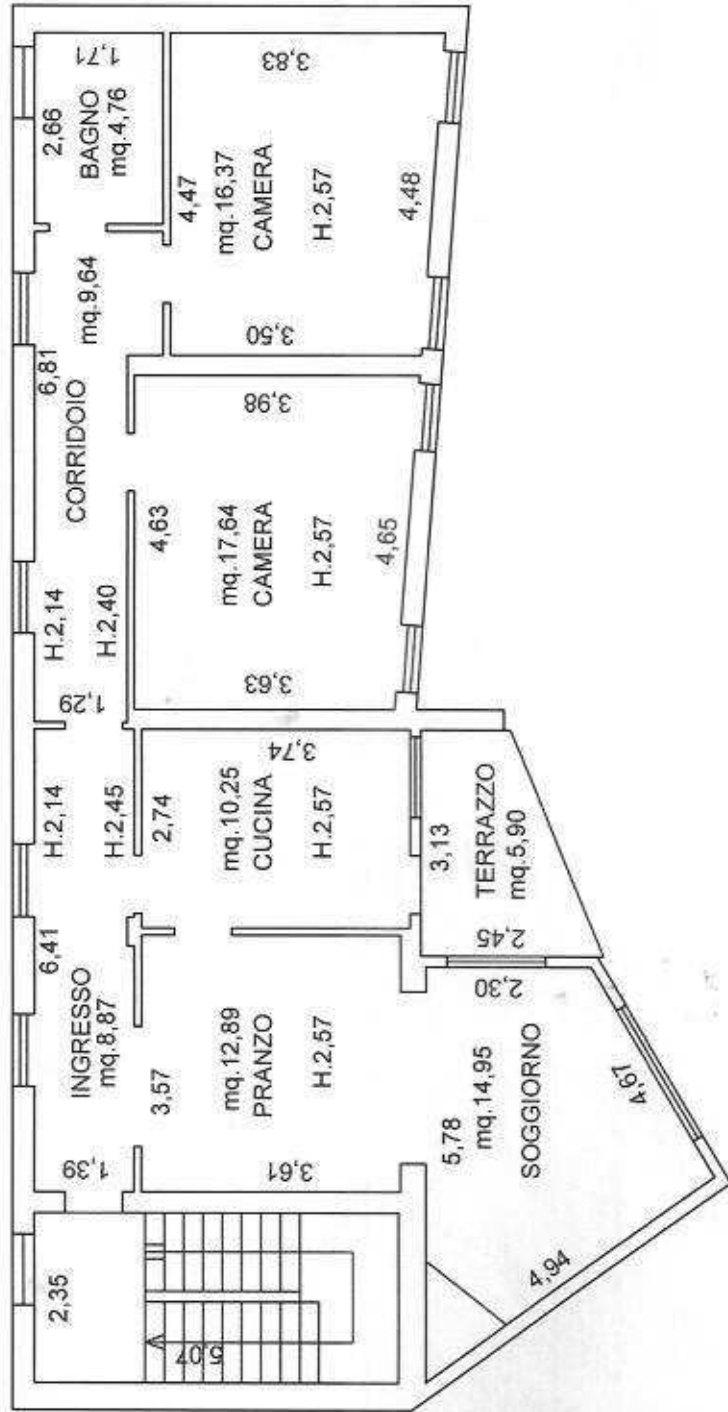

PIANO SECONDO
 SCALA 1:100

**Agenzia del Territorio
CATASTO FABBRICATI
Ufficio Provinciale di
Pordenone**

ELABORATO PLANIMETRICO	
Compilato da:	[REDACTED]
Iscritto all'albo:	[REDACTED]
Prov. [REDACTED]	N. [REDACTED]

Comune di Spilimbergo	Protocollo n. 000054389 del 12/03/2002
Sezione: Foglio: 30 Particella: 117	Tipo Mappale n. del
Dimostrazione grafica dei subalterni Scala 1 : 500	

PIANO TERRA

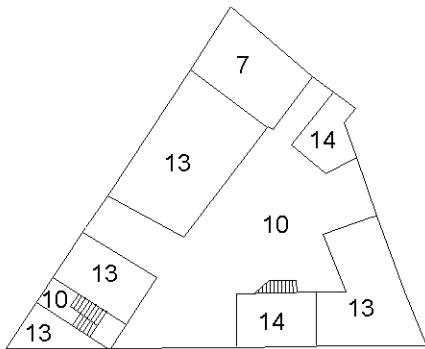

PIANO PRIMO

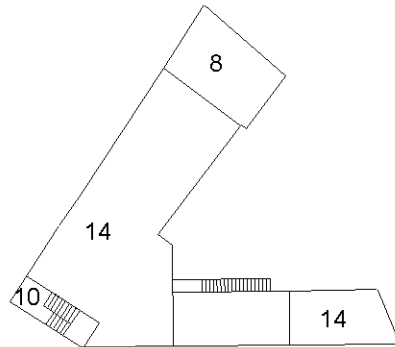

PIANO INTERRATO

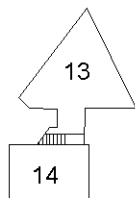

PIANO SECONDO

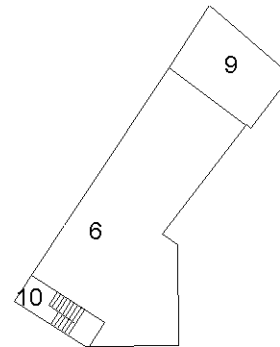

Catasto dei Fabbricati - Situazione al 09/07/2019 - Comune di SPILIMBERGO (1904) - < Foglio: 30 - Particella: 117 - Elaborato planimetrico >

Ultima planimetria in atti

Direzione Provinciale di Pordenone Ufficio Provinciale - Territorio - Direttore DOTT. PAOLO DE LUCA

Vis. tel. (0.90 euro)

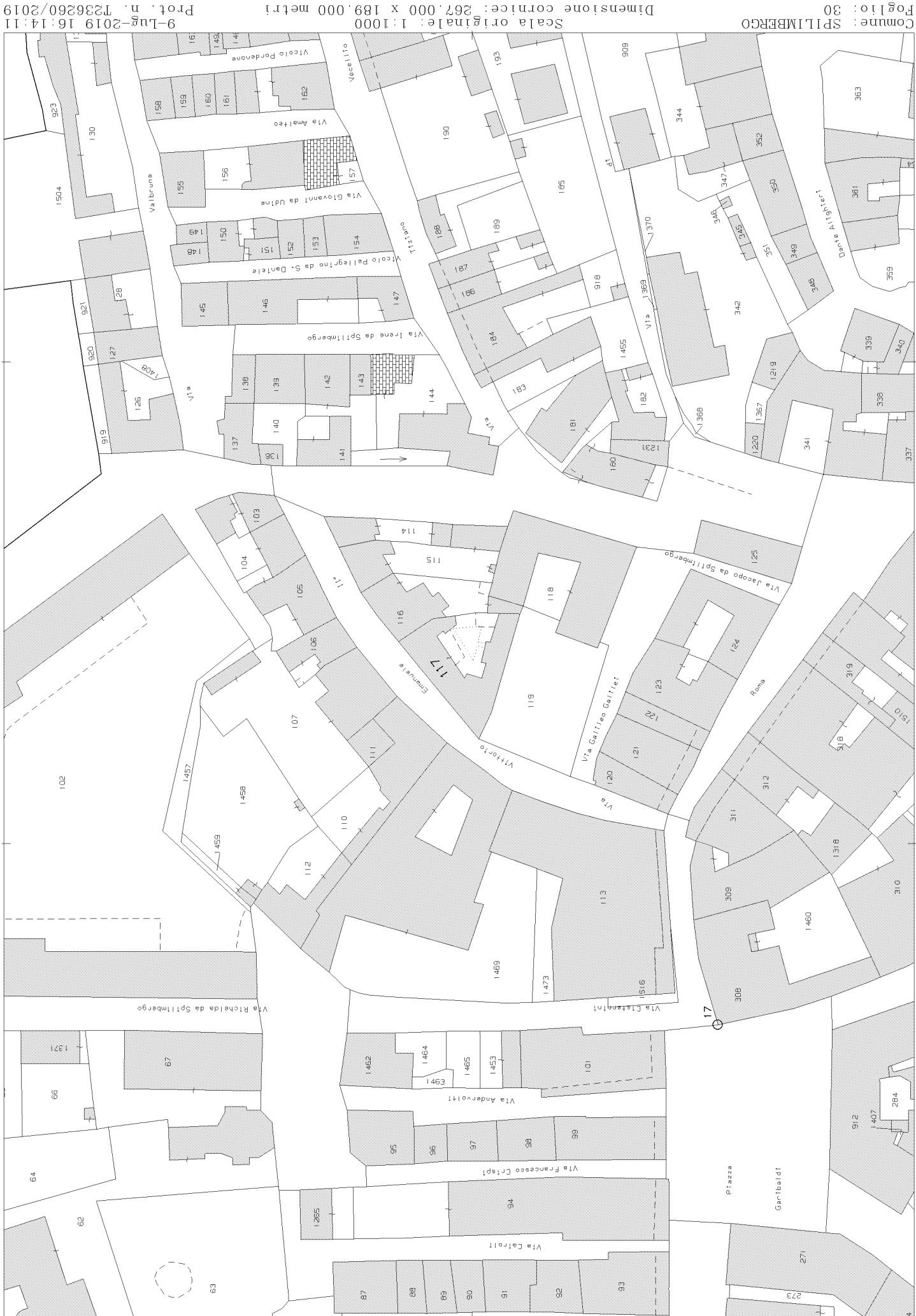

Comune: SPILIMBERGO
Foglio: 30
Scala originale: 1:1000
Dimensione cornice: 267,000 x 189,000 metri
9-Lug-2019 16:14:11
Prot. n. T236260/2019

N=17500

E=18700

1 Particella: 117

MODULARIO
P. - Col. S. T. - 200



MINISTERO DELLE FINANZE

DIREZIONE GENERALE DEL CATASTO E DEI SERVIZI TECNICI ERARIALI

NUOVO CATASTO EDILIZIO URBANO

(R. DECRETI-LEGGI 13 APRILE 1939, N. 662)

Mod. A (Nuovo Catasto Edilizio Urbano)

Lire
35

Planimetria dell'immobile situato nel Comune di SPILIMBERGO

Via VITTORIO EMANUELE II°

Ditta

Allegata alla dichiarazione presentata all'Ufficio Tecnico Erariale di PORDENONE

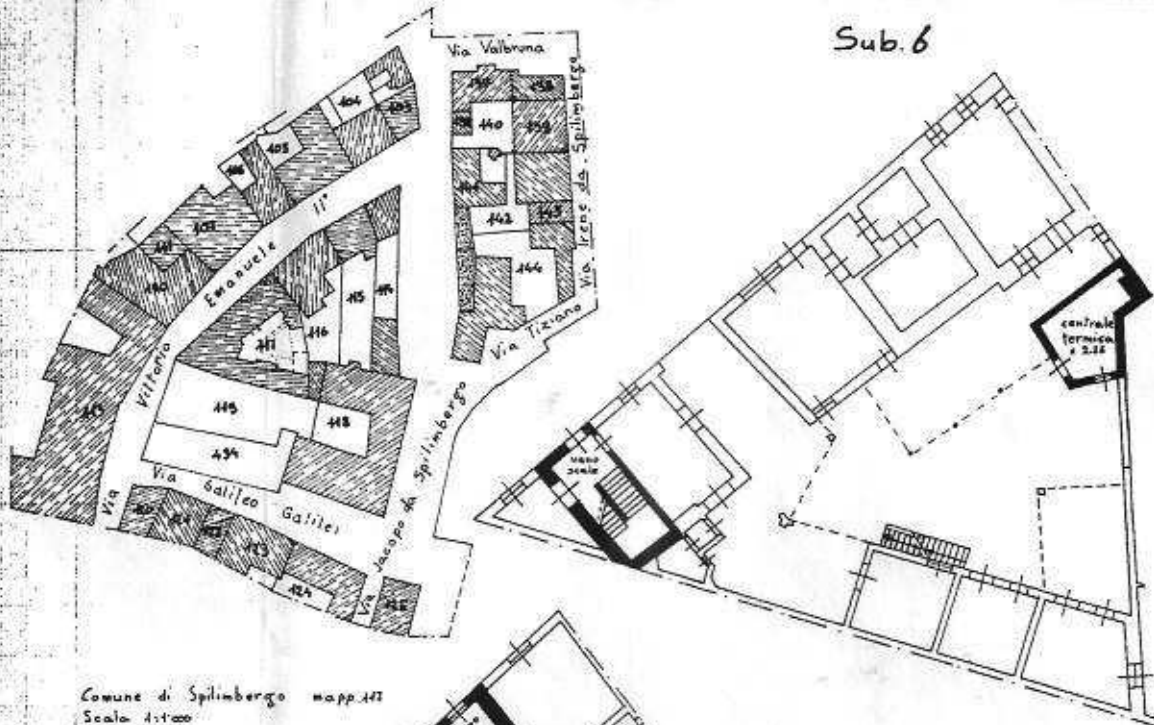

Sub. 6

Comune di Spilimbergo mapp. 147
Scala 1:1000

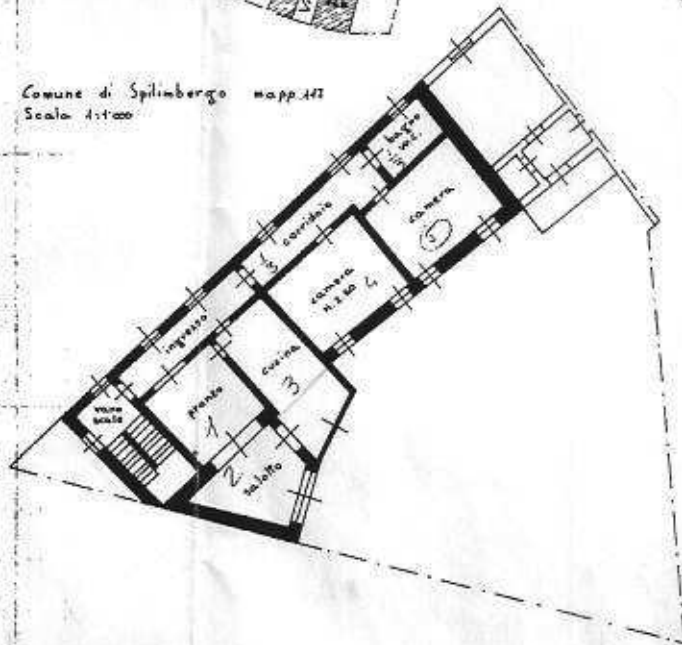

PIANO TERRA

SECONDO PIANO

ORIENTAMENTO



SCALA DI 1:100

SPAZIO RISERVATO PER LE ANNOTAZIONI D'UFFICIO

DATA 14/04/2019
PROT. N° 3603/A

Compilata dal [redacted] (professione del tecnico)

Iscritto all'Albo dei [redacted]
della Provincia di [redacted]

DATA

Firma:

3

Catasto dei Fabbricati - Situazione al 12/04/2019 - Comune di SPILIMBERGO (0904) - Foglio 30 Particella 117 - Subalterno 6 - VIA VITTORIO EMANUELE II° piano 2.