

**Agenzia del Territorio  
CATASTO FABBRICATI  
Ufficio Provinciale di  
Venezia**

Dichiarazione protocollo n. <b>VE0075066</b> del <b>21/06/2013</b>	
Planimetria di u.i.u. in Comune di Caorle	
Via Della Meridiana civ.	
Identificativi Catastali:	Compilata da:
Sezione:	Infanti Giorgio
Foglio: 42	Iscritto all'albo:
Particella: 791	Architetti
Subalterno: 26	Prov. Pordenone N. 730

Scheda n. 1      Scala 1: 200

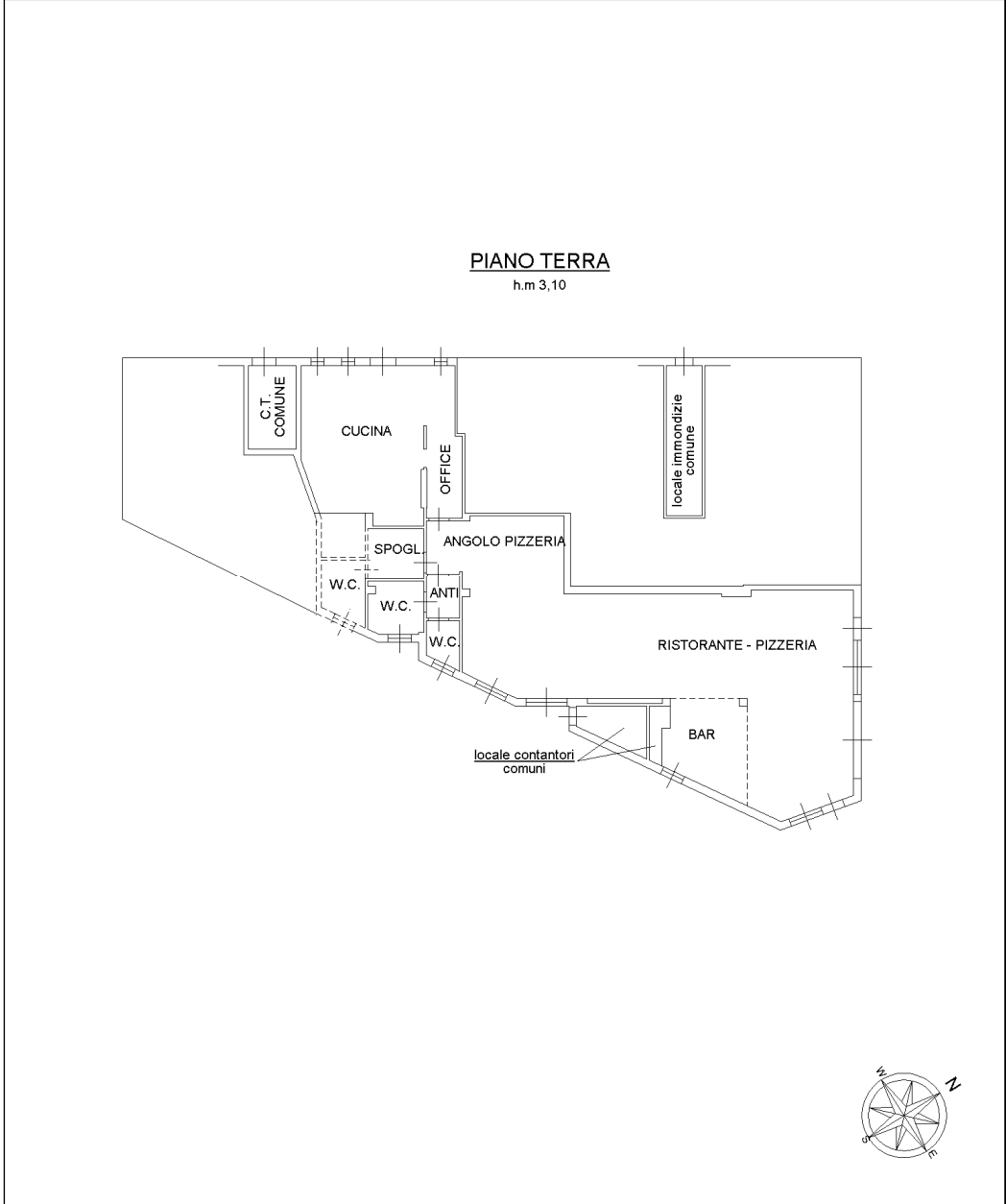

inrau 01

Catasto dei Fabbricati - Situazione al 27/06/2017 - Comune di CAORLE (B642) - < Foglio: 42 - Particella: 791 - Subalterno: 26 >  
VIA DELLA MERIDIANA piano: T;