



PLANIMETRIA CATASTALE LOTTO 3

Data: 12/06/2017 - n. 1325518 - Richiedente: MZZGPP69A02F158T

Dichiarazione protocollata n. MI0286207 del 03/05/2006

Planimetria da u.i. n. in Comune di Milano  
Via Tobagi

cat. 8

**Agenzia del Territorio**  
**CATASTO FABBRICATI**  
Ufficio Provinciale di  
Milano

Identificativa Catastale:  
Sezione:  
Foglio: 572  
Particella: 287  
Subalterno: 28

Compilata da:  
Capeocchi Luigi  
Iscritto all'albo:  
Geometri

Prov. Milano

N. 4980

scheda n. 1      Scala 1:200

**PIANO INTERRATO PRIMO**

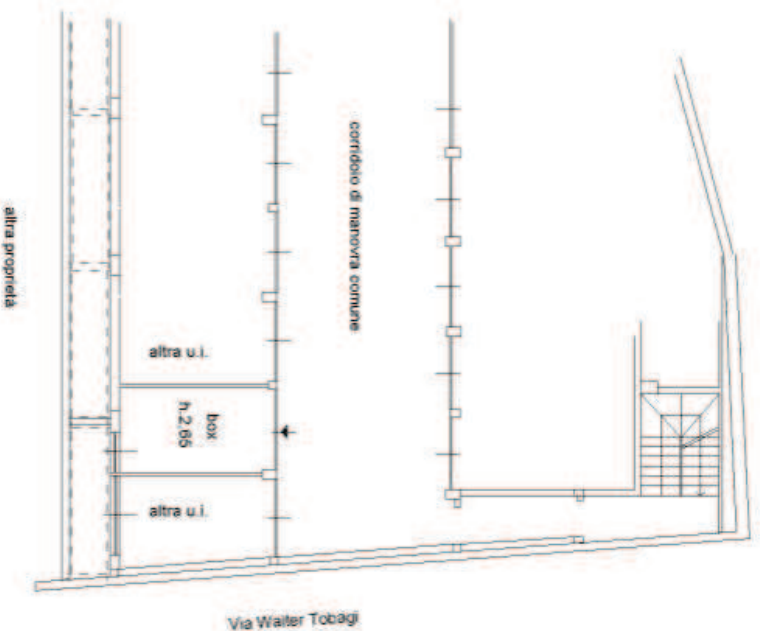

Ultima planimetria in atti

Data: 12/06/2017 - n. 1325518 - Richiedente: MZZGPP69A02F158T

Totale schede: 1 - Formato di acquisizione: A4(210x297) - Formato stampa richiesto: A4(210x297)

Catasto dei Fabbricati - Situazione al 12/06/2017 - Comune di MILANO (F205) - < Foglio: 572 - Particella: 287 - Subalterno: 28 >  
VIA WALTER TOBAGI n. 8 piano: S1;