

PLANIMETRIA CATASTALE LOTTO 2

Data: 12/06/2017 - n. 1325517 - Richiedente: MZZGPP69A02F158T

Dichiarazione protocollo n. MI0286207 del 05/05/2006

Planimetria di v.i.v. in Comune di Milano

**Agenzia del Territorio
CATASTO FABBRICATI**

Ufficio Provinciale di

Milano

Via Tobagi

q.v. 8

Identificativi Catastali:

Sezione:

Foglio: 572

Particella: 287

Subalterno: 25

Compilata da:
Capocoll. Luigi

Iscritto all'albo:
Geometri

Prov. Milano

N. 4980

Scheda n. 1 Scala 1:200

PIANO INTERRATO PRIMO

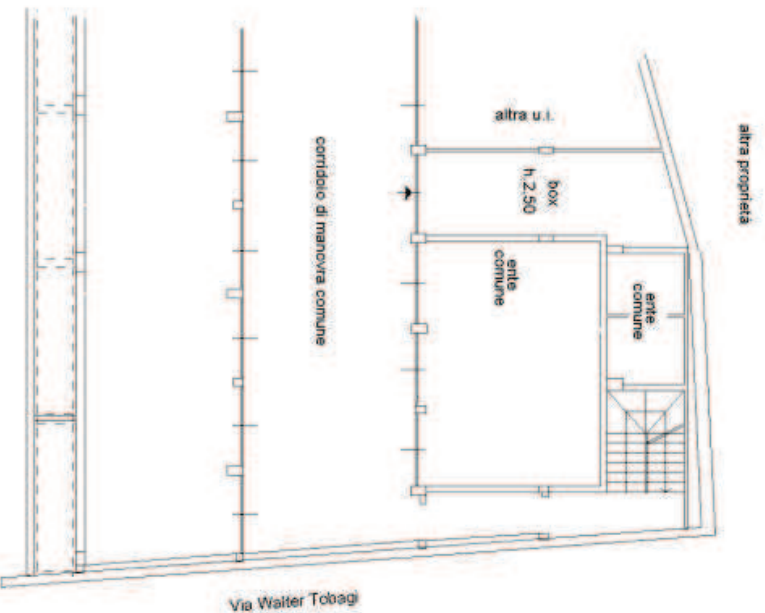

Catasto dei Fabbricati - Situazione al 12/06/2017 - Comune di MILANO (F205) - < Foglio: 572 - Particella: 287 - Subalterno: 25 >
VIA WALTER TOBAGI n. 8 piano: S1;

Ultime planimetria in atti

Data: 12/06/2017 - n. 1325517 - Richiedente: MZZGPP69A02F158T

Totale schede: 1 - Formato di acquisizione: A4(210x297) - Formato stampa richiesto: A4(210x297)

DIFFORMITA' CATASTALI E RISPETTO AL TITOLO EDILIZIO VISIONATO_LOTTO 2

Data: 12/06/2017 - n. T325517 - Richiedente: MZZGPP69A02F158T

