

MODULARIO  
F. - Cat. S. T. - 315

MOD. B (Nuovo Catasto Edilizio Urbano)

# NUOVO CATASTO EDILIZIO URBANO

(R. DECRETO-LEGGE 15 APRILE 1969, N. 652)

Planimetria dell'immobile situato nel Comune di MAGNAGO Via MARCONI  
Ditta IMMOBILIARE MARCONI di MAININI LUIGI - SALA LORENZO e C. S.A.S.  
CON SEDE IN MAGNAGO, VIA MARCONI n. 32  
Allegata alla dichiarazione presentata all'Ufficio Tecnico Erariale di MILANO

SCHEDA T/121257

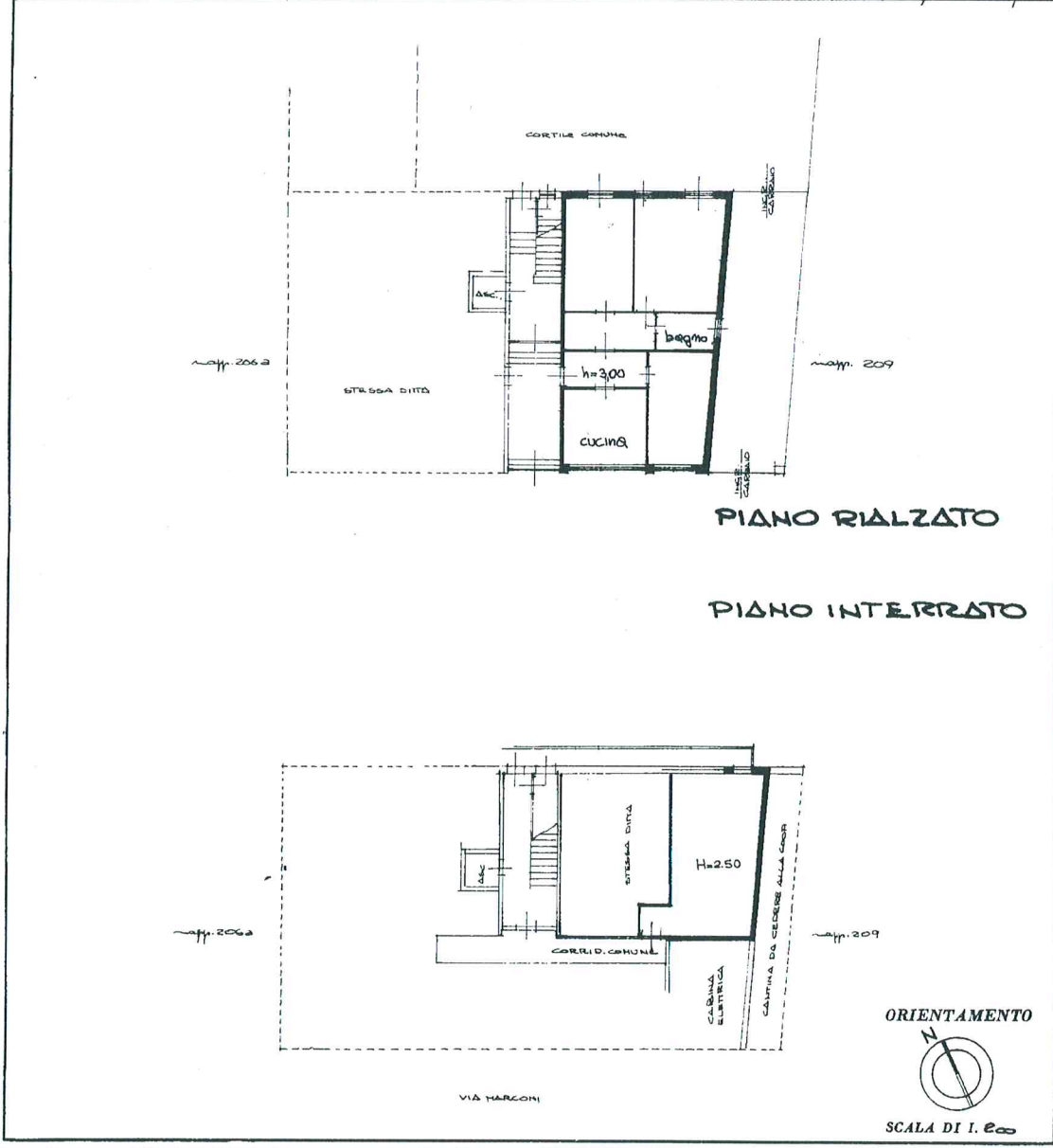

10 metri

SPAZIO RISERVATO PER LE ANNOTAZIONI D'UFFICIO

DATA  
PROT. N°

21 DIC. 1972

2931

*L*  
1001519

Compilata dal ING. CARLO MARIA  
(Titolo, nome e cognome del tecnico)

COLOMBO

Iscritto all'Albo degli INGEGNERI  
della Provincia di MILANO n. 5106

DATA 16-12-72

Firma: *[Signature]*

LIBRERIA DEGLI UFFICI  
20121 MILANO  
Via F. Testi, 26 - Telefono 802377  
CONSERVATORIA AUTENTICATA

Catasto dei Fabbricati - Situazione al 03/02/2016 - Comune di MAGNAGO (E819) - < Foglio: 11 - Particella: 772 - Subalterno: 5 >  
VIA GIUGLIEMO MARCONI n. 32 piano: T-S1;

Ultima planimetria in atti

MODULARIO  
F. - Cat. S. T. - 315

Mod. B (Nuovo Catasto Edilizio Urbano)

# NUOVO CATASTO EDILIZIO URBANO

(R. DECRETO-LEGGE 13 APRILE 1930, N. 652)

Planimetria dell'immobile situato nel Comune di MAGNAGO Via MARCONI

Ditta IMMOBILIARE MARCONI di MAININI LUIGI - SALA LORENZO e C. S.A.S.

CON SEDE IN MAGNAGO VIA MARCONI n. 32  
Allegata alla dichiarazione presentata all'Ufficio Tecnico Erariale di MILANO

SCHEDA T/120936

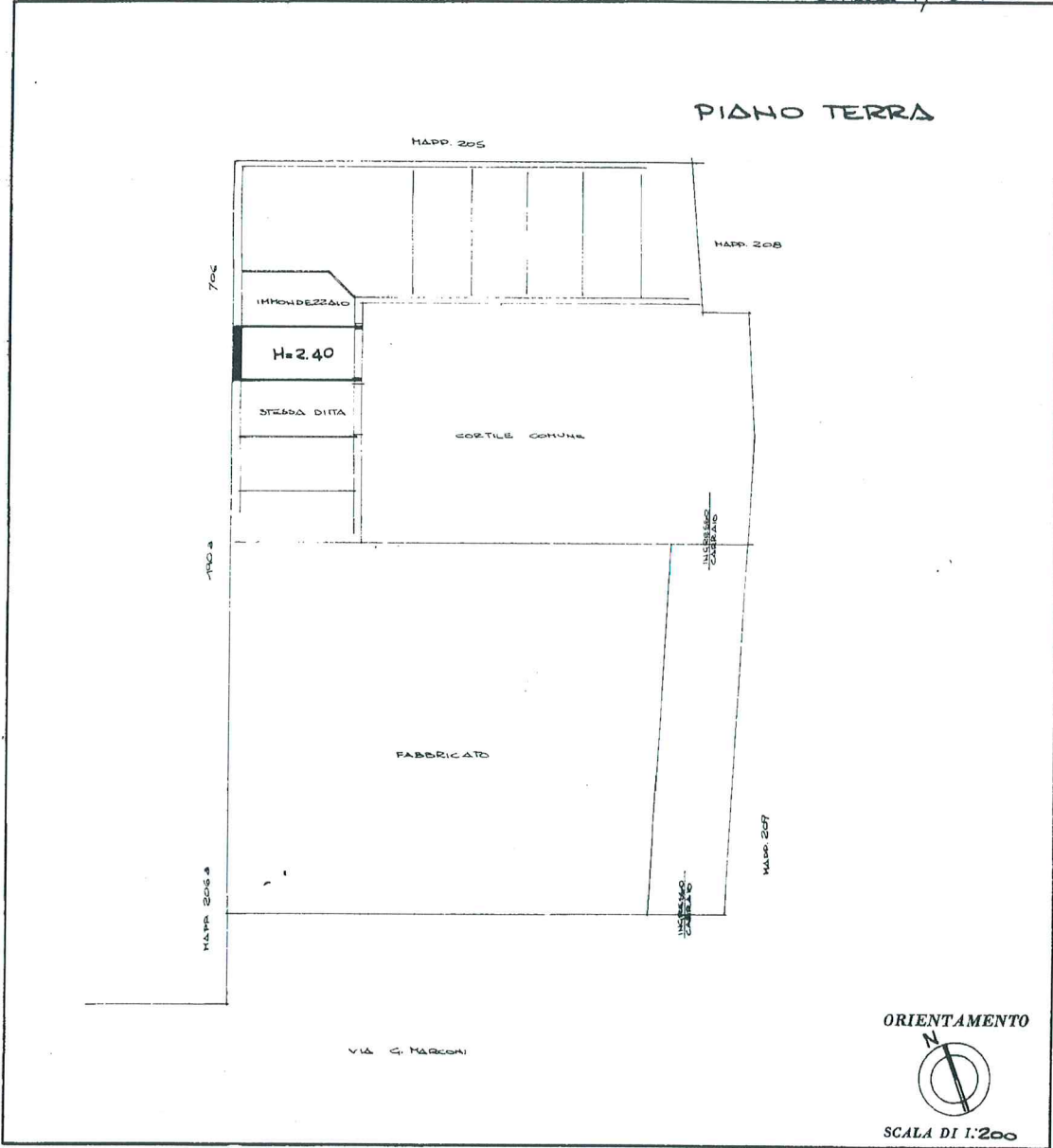

### SPAZIO RISERVATO PER LE ANNOTAZIONI D'UFFICIO

DATA  
PROT. N°

1.116.1912  
28/3/73  
F  
120936

Compilata dal ING. CARLO MARIA  
(Titolo, nome e cognome del tecnico)  
COLOMBO

Iscritto all'Albo degli INGEGNERI  
della Provincia di MILANO n. 5106

DATA 16-12-72

Firma: [Signature]

LIBRERIA DEGLI UFFICI  
20129 MILANO  
Via F. Turati, 28 - Telefono 880.927  
CONCESSIONARIA AUTORIZZATA

Catasto dei Fabbricati - Situazione al 03/02/2016 - Comune di MAGNAGO (E819) - < Foglio: 11 - Particella: 772 - Subalterno: 11 >  
VIA GUGLIELMO MARCONI n. 32 piano: 1;

Ultima planimetria in atti