

MODULARIO
F. reg. rend. 487



MINISTERO DELLE FINANZE
DIREZIONE GENERALE DEL CATASTO E DEI SS.TT.EE.
CATASTO EDILIZIO URBANO (RDL 13-4-1939, n. 652)

MOD. BN (CEU)

LIRE
250

Planimetria di u.i.u. in Comune di OSSONA via A. VOLTA civ. 4

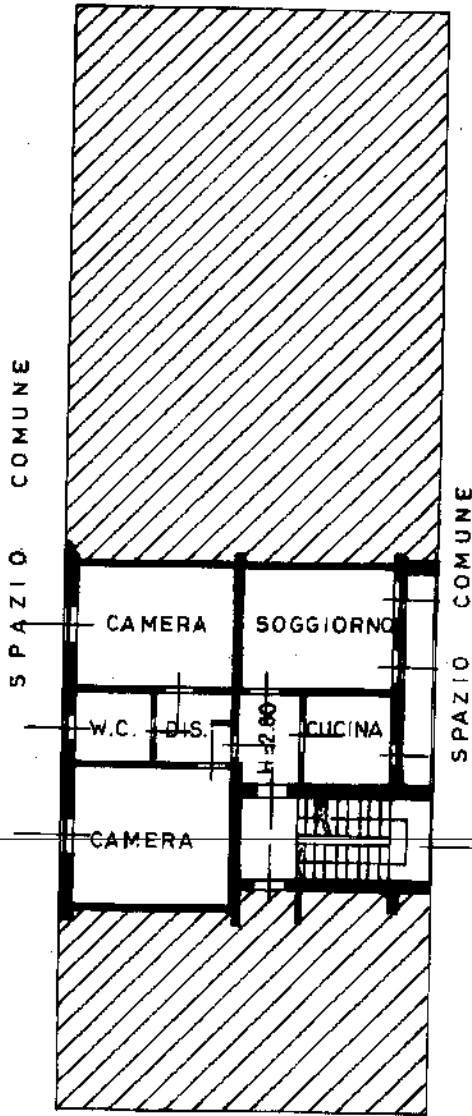

PIANTA PIANO TERRENO

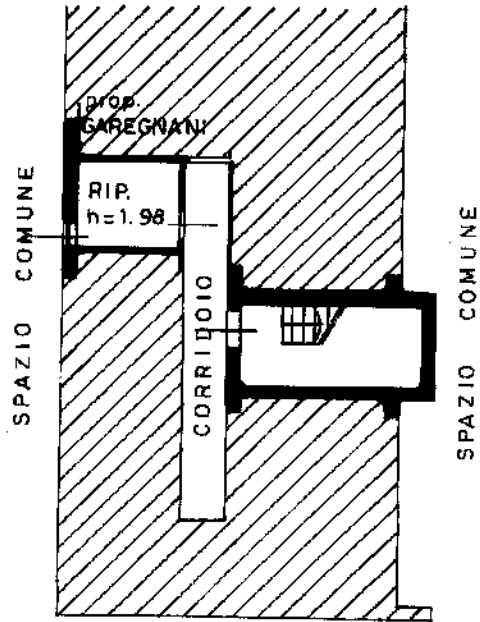

PIANTA PIANO SEMINTERRATO

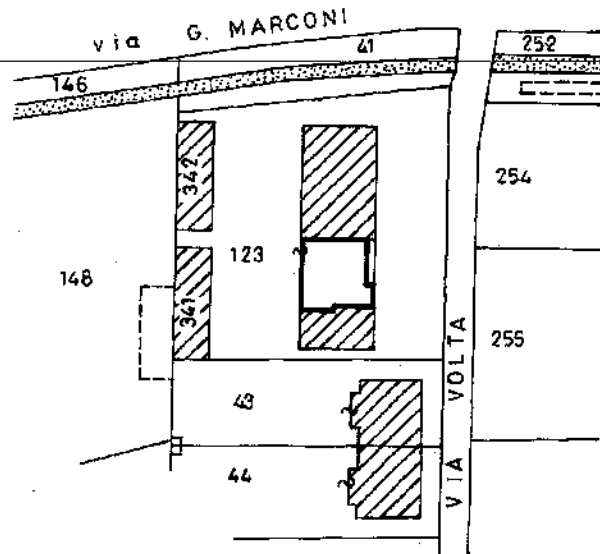

ESTRATTO MAPPA foglio 5
scala 1:1000

ORIENTAMENTO
Nord



SCALA DI 1:200

Dichiarazione di N.C.
Denuncia di variazione

Compilata dal [REDACTED]
(titolo, cognome e nome)

RISERVATO ALL'UFFICIO

Ultima planimetria in atti
Identificativi catastali
Data presentazione: 06/03/1996 - Data: 02/09/2019 - n. T94431 - Richiedente: CLMFBA57C07F205A
Totale schede: 1 - Formato di acquisizione: A4(210x297) - Formato stampa richiesto: A4(210x297)
n. 723 sub. 102
data 28/02/1996 Firma [Signature]

Catasto dei Fabbricati - Situazione al 02/09/2019 - Comune di OSSONA (G181) - < Foglio: 5 - Particella: 123 - Subalterno: 702 >
VIA A. VOLTA n. 4 piano: T.S1.

MODULARIO
P. rig. rend. 487



MINISTERO DELLE FINANZE
DIREZIONE GENERALE DEL CATASTO E DEI SS.TT.EE.
CATASTO EDILIZIO URBANO (RDL 13-4-1939, n. 652)

MOD. BN (CEU)

LIRE
250

Planimetria di u.i.u. in Comune di OSSONA via A. VOLTA

civ. 2

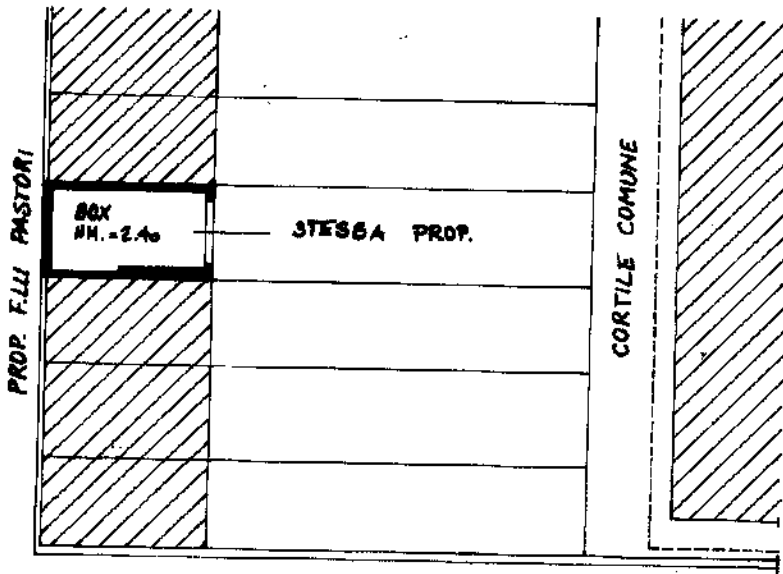

PIANTA PIANO TERRENO

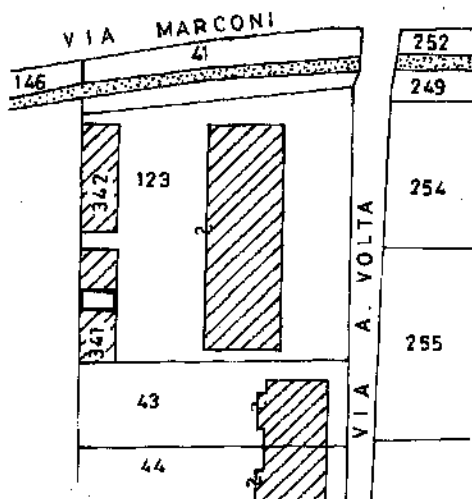

ESTRATTO MAPPA
FOGLIO 5 SCALA 1:1000

ORIENTAMENTO
NORD



SCALA DI 1:200

Dichiarazione di N.C.
Denuncia di variazione
Ultima planimetria in atti

Compilate da [REDACTED]
(Titolo, cognome e nome)

RISERVATO ALL'UFFICIO

Identificativi catastali

iscritto all'albo de **GEOMETRI**

Data presentazione: 06/03/1996 - Data: 02/09/2019 - n. T94432 - Richiedente: [REDACTED]

data 28/02/1996 Firma [Signature]