

**Agenzia del Territorio
CATASTO FABBRICATI
Ufficio Provinciale di
Milano**

Dichiarazione protocollo n. MI0733344 del 28/11/2006

Planimetria di u.i.u. in Comune di Limbiate

Corso Como

civ. 5

Identificativi Catastali:

Sezione:
Foglio: 8
Particella: 159
Subalterno: 8

Compilata da:

Iscritto all'albo:

Prov. Milano

N. [REDACTED]

Scheda n. 1

Scala 1:200

Piano Secondo

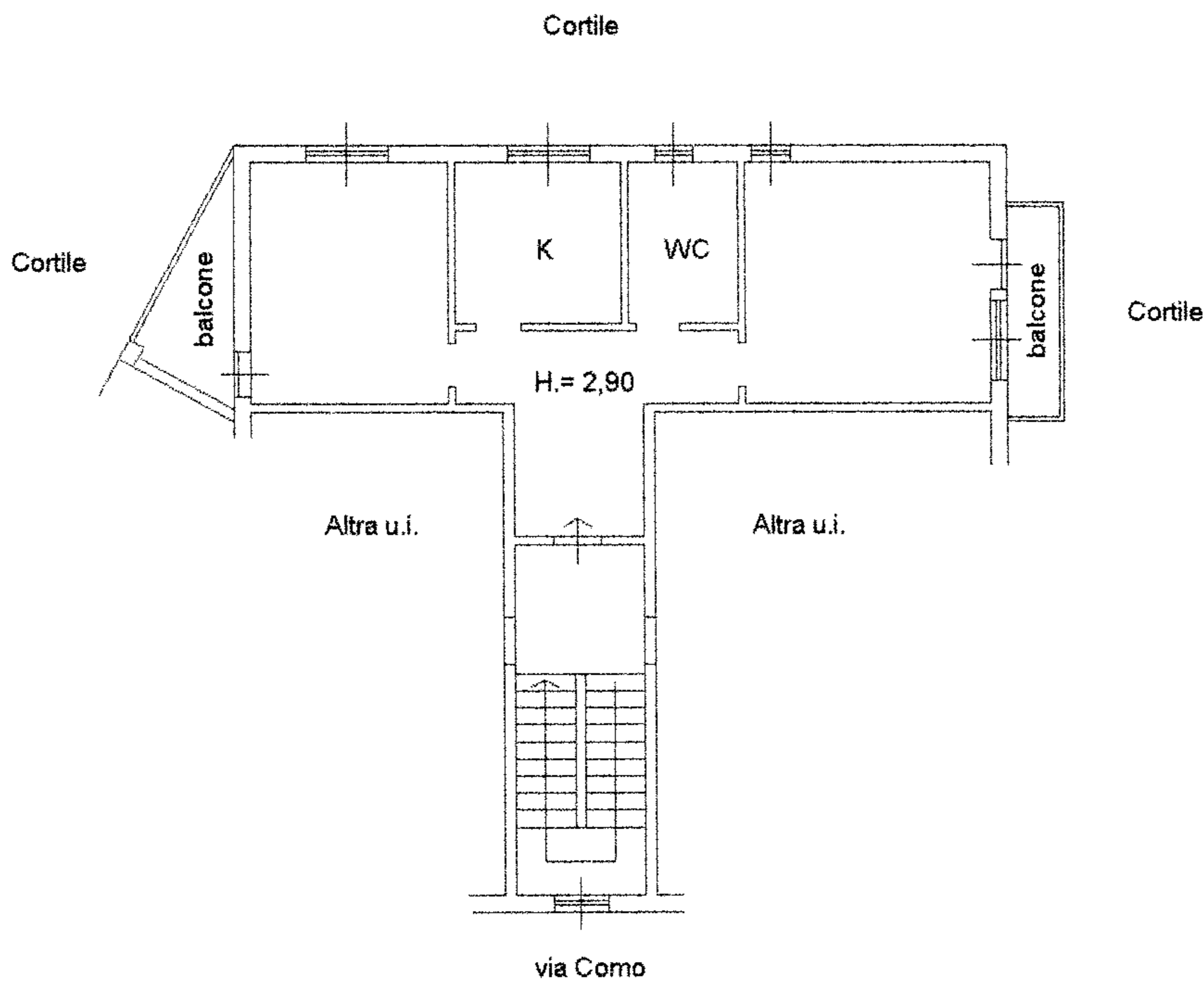

Piano Sotterraneo Primo

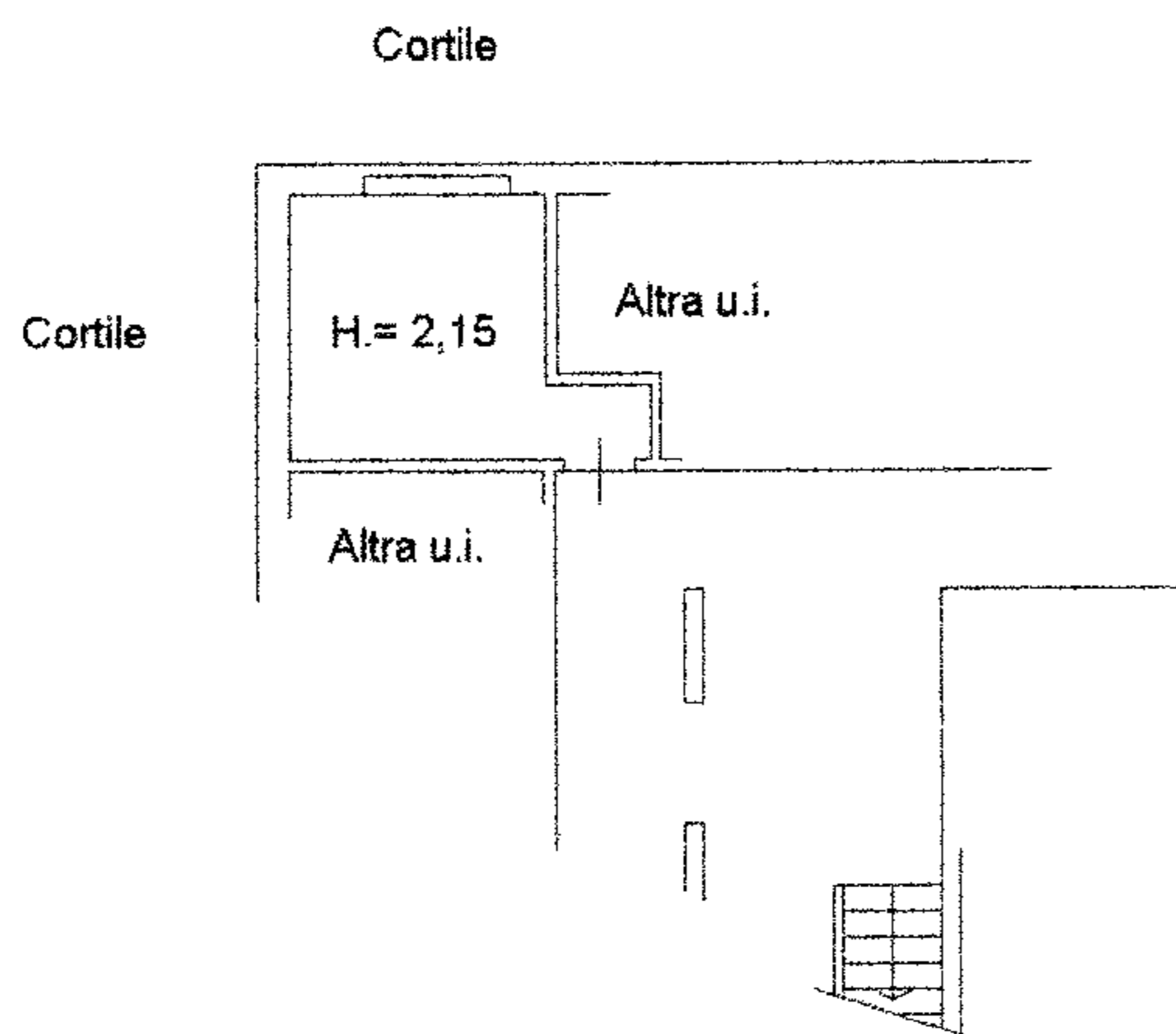

Ultima planimetria in atti

Catasto dei Fabbricati - Situazione al 03/09/2018 - Comune di LIMBIATE (E591) - < Foglio: 8 - Particella: 159 - Subalterno: 8 >
CORSO COMO n. 5 piano: 2-S1 scala: U: