

# TRIBUNALE di MILANO

III SEZIONE CIVILE – ESECUZIONI IMMOBILIARI

## Esecuzione Forzata

Creditore procedente – **Unicredit S.p.a.**

contro

Esecutati – **Salvatore Terraglia e Veronica Paci**

1

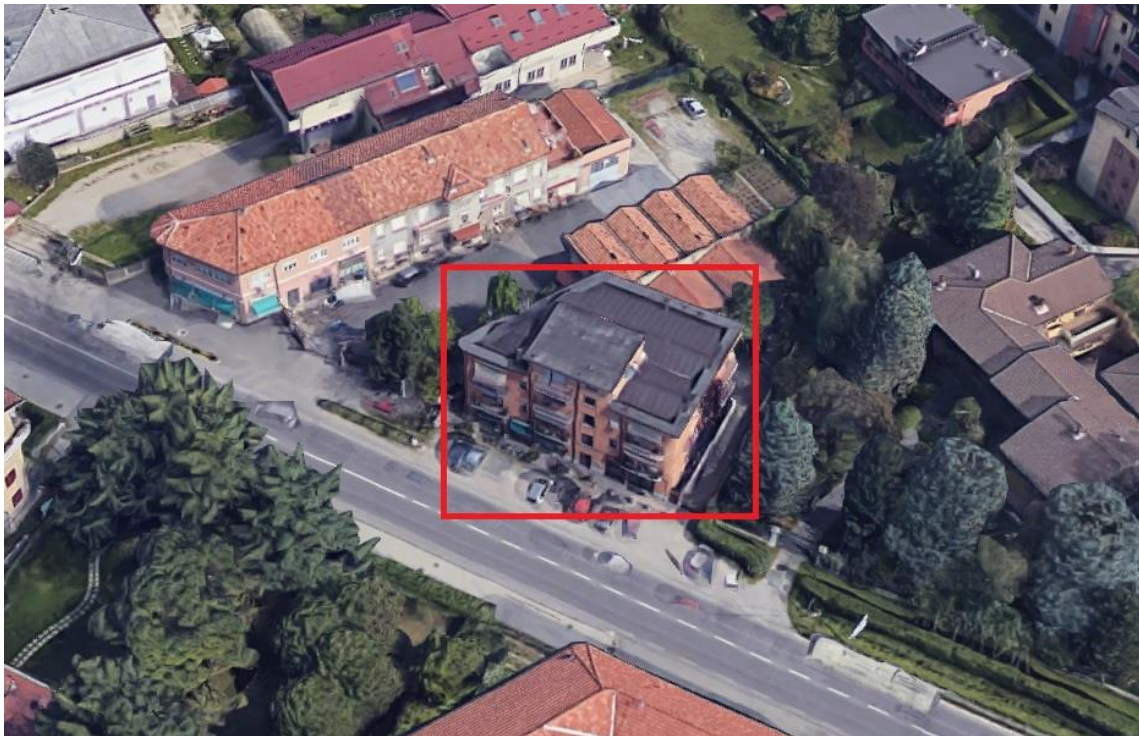

**Stralcio ortofoto – vista aerea, localizzazione**

**RGE 615/2018**

**Giudice: Dott.ssa Caterina Trentini**

**Esperto Nominato: Arch. Fabio Colmano**

**ALLEGATO 1 – ELABORATO FOTOGRAFICO**

Arch. Fabio Colmano  
Via Jacopo Dal Verme 5, 20159 Milano  
Ordine Architetti Milano n° 4604  
Albo CTU Tribunale Milano n° 11428  
architetto@colmano.com





2

Foto 1 – Vista, da Corso Como, del fabbricato dove è sita l’unità immobiliare pignorata



Foto 2 – Ingresso all’androne condominiale



Foto 3 – Vano scala comune, senza ascensore, di collegamento ai piani

Arch. Fabio Colmano  
Via Jacopo Dal Verme 5, 20159 Milano  
Ordine Architetti Milano n: 4604  
Albo CTU Tribunale Milano n° 11428  
architetto@colmano.com





3

Foto 4 – Pianerottolo comune al piano secondo ed accesso all'appartamento pignorato



Foto 5 – Locale d'ingresso all'appartamento



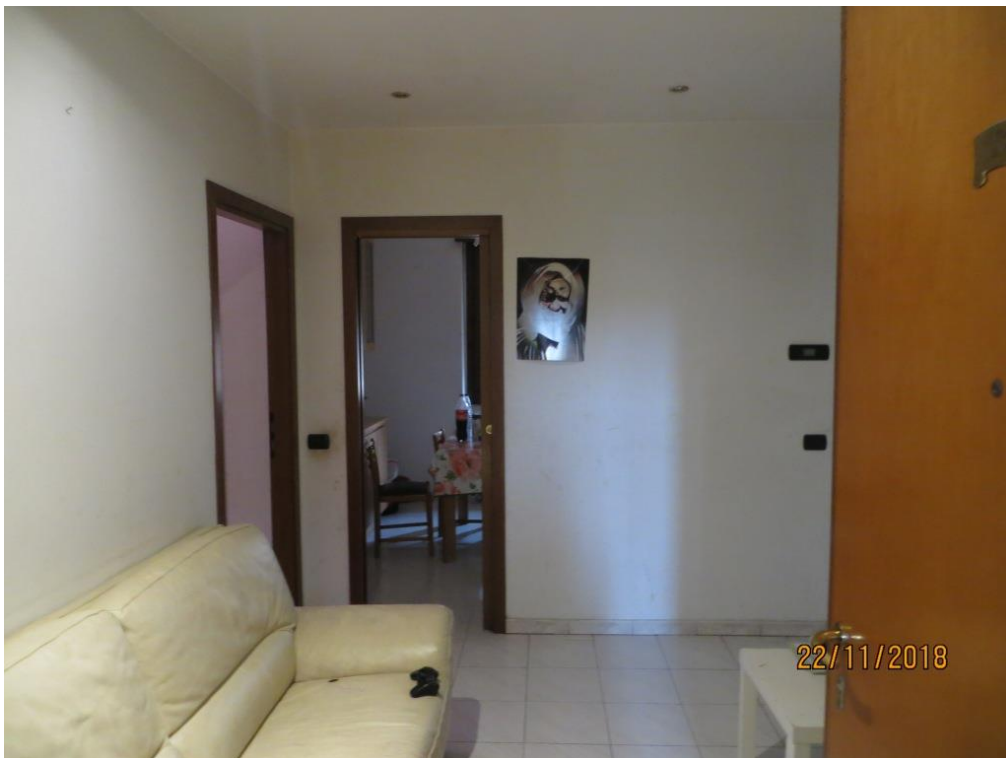

4

Foto 6 - Camera da letto matrimoniale con accesso al balcone



Foto 7/8 - Balcone con accesso dalla camera e affaccio a nord sul cortile comune





5

*Foto 9 - Vista dalla camera da letto matrimoniale, verso l'ingresso*



*Foto 10 - Vista della cucina*

Arch. Fabio Colmano  
Via Jacopo Dal Verme 5, 20159 Milano  
Ordine Architetti Milano n: 4604  
Albo CTU Tribunale Milano n° 11428  
architetto@colmano.com





Foto 11 - Corridoio con accesso al bagno e al soggiorno



Foto 12/13 - Bagno

Arch. Fabio Colmano  
Via Jacopo Dal Verme 5, 20159 Milano  
Ordine Architetti Milano n° 4604  
Albo CTU Tribunale Milano n° 11428  
architetto@colmano.com





7

Foto 14 – Soggiorno con accesso al balcone



Foto 15/16 – Balcone con affaccio a sud sul cortile comune

Arch. Fabio Colmano  
Via Jacopo Dal Verme 5, 20159 Milano  
Ordine Architetti Milano n° 4604  
Albo CTU Tribunale Milano n° 11428  
architetto@colmano.com





8

Foto 17 – Vista del soggiorno, verso l'ingresso



Foto 18 – Porta al piano terra di accesso al piano cantine



Foto 19 – Scala di collegamento alle cantine al piano seminterrato





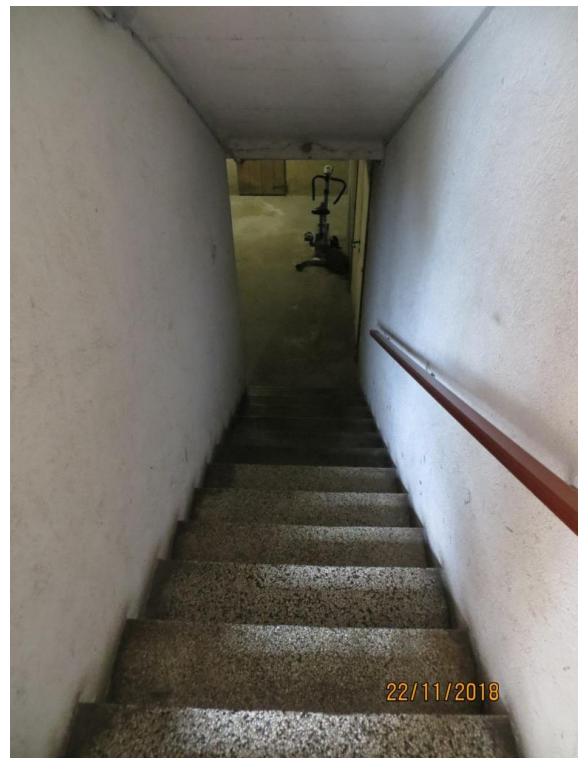

*Foto 20 - Vista della cantina annessa all'appartamento*

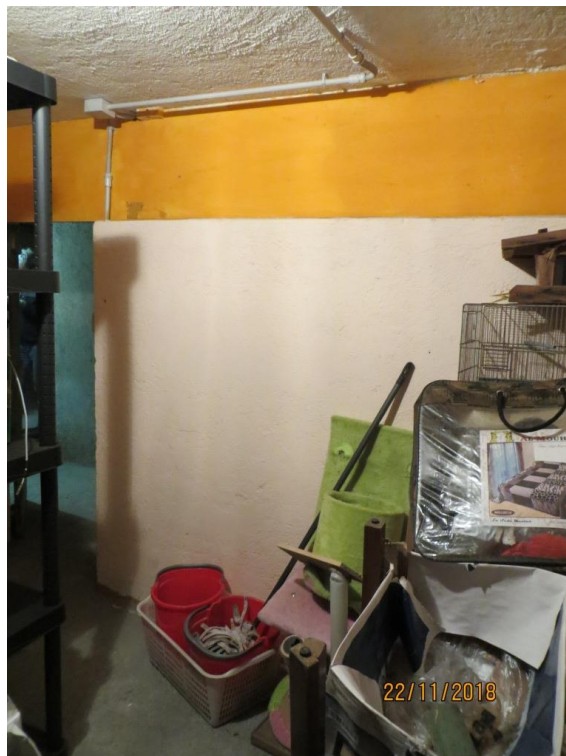

*Foto 21 - Vista dalla cantina, verso l'ingresso*

