

N=-35600

E=30500



Comune: S MICHELE TAGLIAMENTO
 Foglio: 50
 Scala originale: 1:4000
 Dimensione cornice: 1068.000 x 756.000 metri
 13-Nov-2019 16:44:45
 Prot. n. T270791/2019

1 Particella: 1253

MODULARIO
F. rig. rend. 496



MINISTERO DELLE FINANZE
DIREZIONE GENERALE DEL CATASTO E DEI SERVIZI TECNICI ERARIALI
NUOVO CATASTO EDILIZIO URBANO

MOD. A (Nuovo Catasto Edilizio Urbano)

Lire
200

(R. DECRETO LEGGE 13 APRILE 1939, N. 637)

Planimetria dell'immobile situato nel Comune di S. Michele al Tagl. ot Via STELLA MATTUTINA

Ditta

Allegata alla dichiarazione presentata all'Ufficio Tecnico Erariale di VENEZIA

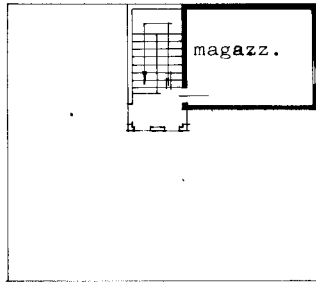

PIANTA INTERRATO H=2,15

Comune di S. Michelme al Tagl;to
Planimetria scala 1:2000
Fg;50/b; mapp.1253

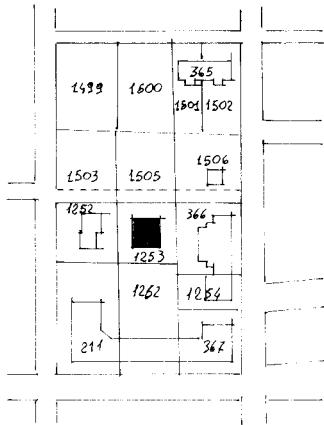

ORIENTAMENTO



SCALA DI L: 200

F. V86 N. 362A

SPAZIO RISERVATO PER LE ANNOTAZIONI D'UFFICIO

DATA

PROT. N°

362

Fg.50/b; mapp. 1253 Sub-
Variazione per frazionamento
sceda n°208 del 05/06/1981
censita alla P.ta fig.50/b
mapp.1253.+(ASSUME

Compilata da Geom.
(Tit.)

Iscritto all'Albo de geometri
della Provincia di VENEZIA

Firma

Catasto dei Fabbricati - Situazione al 13/11/2019 - Comune di S MICHELE TAGLIAMENTO (1040) - < Foglio: 50 - Particella: 1253 - Subalterno: 22 >
VIA STELLA MATTUTINA piano: S1;

Ultima planimetria in atti