

Agenzia del Territorio  
**CATASTO FABBRICATI**  
Ufficio Provinciale di  
Venezia

ELABORATO PLANIMETRICO	
Compilato da:	Carbonera Radames
Iscritto all'albo:	Architetti
Prov. Venezia	N. 1560

Comune di Caorle	Protocollo n. 000219100 del 17/10/2003
Sezione: Foglio: 39 Particella: 251	Tipo Mappale n. del
Dimostrazione grafica dei subalterni	Scala 1 : 1000

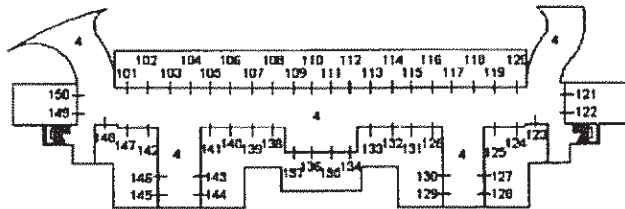

**PIANTA PIANO INTERRATO**

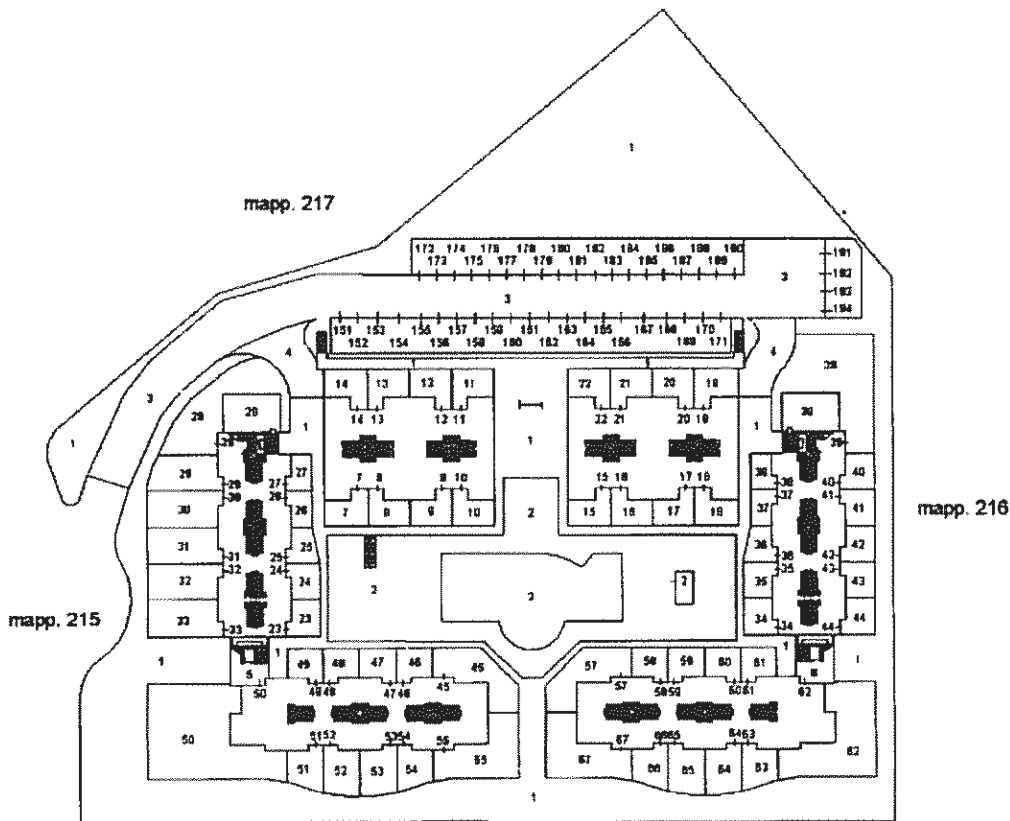

**PIANTA PIANO TERRA**



Ultima planimetria in atti

Data: 31/05/2019 - n. T89843 - Richiedente: Telematico

Totale schede: 1 - Formato di acquisizione: A4(210x297) - Formato stampa richiesto: A4(210x297) - Fattore di scala non utilizzabile

Catasto dei Fabbricati - Situazione al 31/05/2019 - Comune di CAORLE (B642) - < Foglio: 39 - Particella: 251 - Elaborato planimetrico >

ELABORATO PLANIMETRICO

Compilato da:  
Carbonera Radames  
Iscritto all'albo:  
Architetti  
Prov. Venezia N. 1560

Agenzia del Territorio  
CATASTO FABBRICATI  
Ufficio Provinciale di  
Venezia

130756 08 6 2003

Comune di Caorle

Sezione: Foglio: 39

Particella: 251

Protocollo n.

del

Tipo Mappale n. 65613

del 07/03/2003

Dimostrazione grafica dei subalterni

Scala 1 : 1000

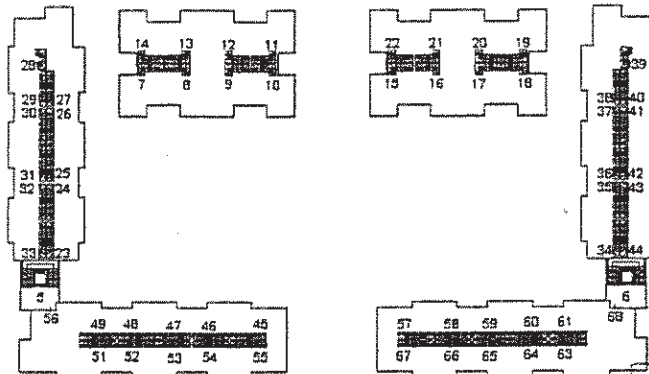

PIANTA PIANO PRIMO

ORDINE DEGLI ARCHITETTI  
PIANIFICATORI PAESAGGISTI E CONSERVATORI  
DELLA PROVINCIA DI VENEZIA

SEZIONE A ARCHITETTO RADAMES CARBONERA N° 1560

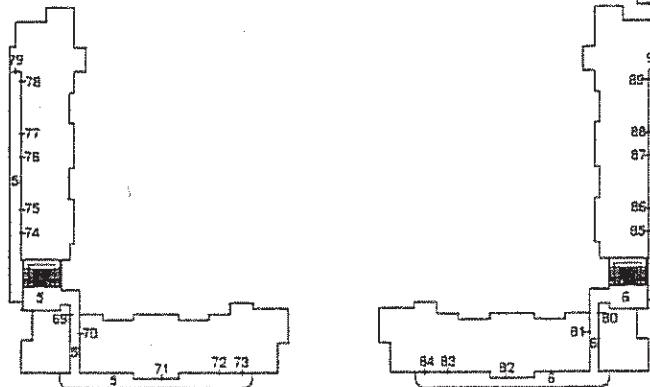

PIANTA PIANO SECONDO

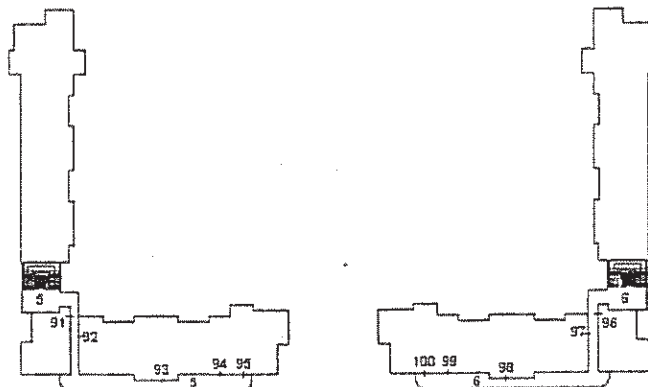

PIANTA PIANO TERZO



**Agenzia del Territorio**  
**CATASTO FABBRICATI**  
Ufficio Provinciale di  
**Venezia**

Dichiarazione protocollo n. 000130756 del 03/06/2003

Planimetria di u.i.u. in Comune di **Caorle**

Viale Dei Gabbiani

civ. SNC

Identificativi Catastali:

Sezione:

Foglio: **39**

Particella: **251**

Subalterno: **188**

Compilata da:

**Carbonera Radames**

Iscritto all'albo:

**Architetti**

Prov. **Venezia**

N. **1560**

Scheda n. **1**

Scala **1:200**

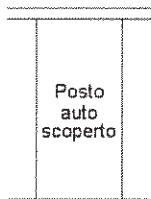

**PIANO TERRA**



Ultima planimetria in atti

Data: 31/05/2019 - n. T96511 - Richiedente: FBRMRA69P08G914V

Totale schede: 1 - Formato di acquisizione: A4(210x297) - Formato stampa richiesto: A4(210x297)

Catasto dei Fabbricati - Situazione al 31/05/2019 - Comune di CAORLE (B642) - < Foglio: 39 - Particella: 251 - Subalterno: 188 >  
VIALE S. MARGHERITA SNC piano: T;

Dichiarazione protocollo n. 000130756 del 03/06/2003

**Agenzia del Territorio  
CATASTO FABBRICATI  
Ufficio Provinciale di  
Venezia**

Planimetria di u.i.u. in Comune di **Caorle**  
**Viale Dei Gabbiani**

civ. SNC

Identificativi Catastali:  
Sezione:  
Foglio: **39**  
Particella: **251**  
Subalterno: **97**

Compilata da:  
**Carbonera Radames**  
Iscritto all'albo:  
**Architetti**  
Prov. Venezia

N. 1560

Scheda n. 1

Scala 1:200

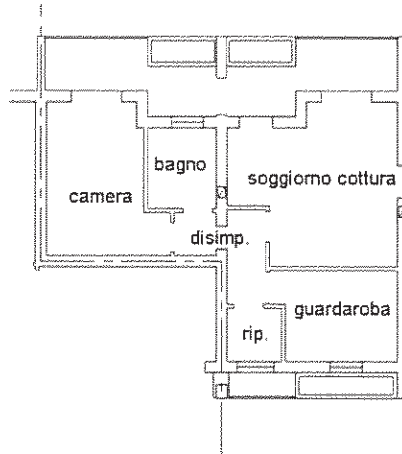

PIANO TERZO H. 2.70



Ultima planimetria in atti

Data: 31/05/2019 - n. T96510 - Richiedente: FBRMRA69P08G914V

Totale schede: 1 - Formato di acquisizione: A4(210x297) - Formato stampa richiesto: A4(210x297)

Catasto dei Fabbricati - Situazione al 31/05/2019 - Comune di CAORLE (B642) - < Foglio: 39 - Particella: 251 - Subalterno: 97 >  
VIALE S. MARGHERITA SNC piano: 3 scala: B;