

LOTTO 3

Data: 14/03/2018 - n. T90876 - Richiedente: I

**Agenzia del Territorio
CATASTO FABBRICATI
Ufficio Provinciale di
Milano**

Dichiarazione protocollo n. MI0448145 del 08/06/2005	
Planimetria di u.i.u. in Comune di Rho	
Via Federico Borromeo civ. 19	
Identificativi Catastali:	Compilata da:
Sezione:	.
Foglio: 34	Iscritto all'albo:
Particella: 44	Geometri
Subalterno: 709	Prov. Milano N. 7614

Scheda n. 1 Scala 1:200

fg.34 mapp.43 sub.704
mapp.44 sub.709

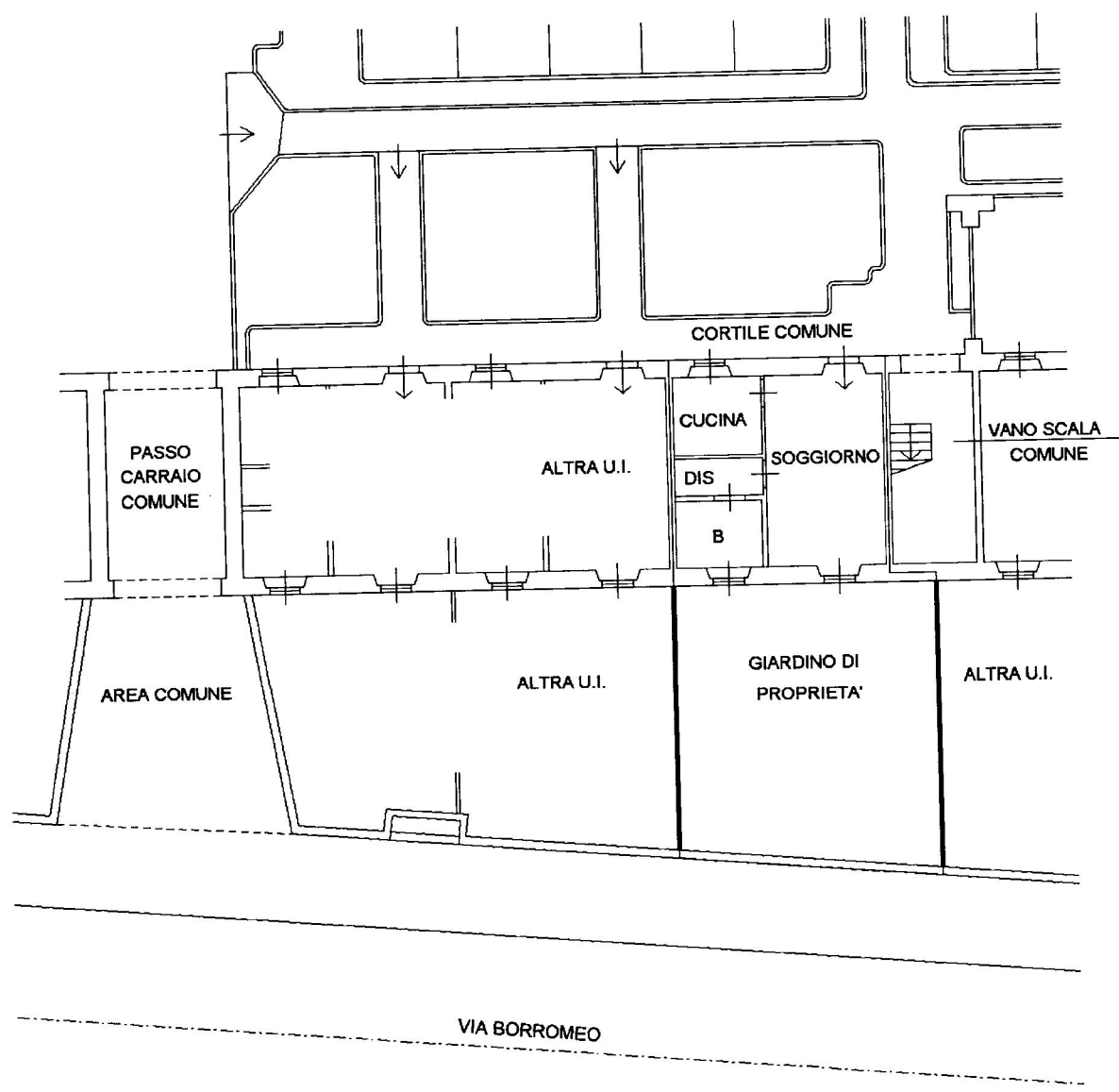

PIANO TERRA H.4.20

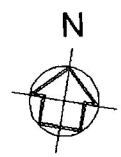

Ultima planimetria in atti

Data: 14/03/2018 - n. T90876 - Richiedente: I

Totale schede: 1 - Formato di acquisizione: A4(210x297) - Formato stampa richiesto: A4(210x297)

Catasto dei Fabbricati - Situazione al 14/03/2018 - Comune di RHO (H264) - < Foglio: 34 - Particella: 44 - Subalterno: 709 >
VIA FEDERICO BORROMEO n. 19 piano: T;

101103

Data: 14/03/2018 - n. T98430 - Richiedente: 1

**Agenzia del Territorio
CATASTO FABBRICATI
Ufficio Provinciale di
Milano**

Dichiarazione protocollo n. MI0448145 del 08/06/2005	
Planimetria di u.i.u. in Comune di Rho	
Via Federico Borromeo	civ. 19
Identificativi Catastali:	Compilata da:
Sezione:	Isritto all'albo:
Foglio: 34	Geometri
Particella: 240	Prov. Milano
Subalterno: 704	N. 7614

Scheda n. 1 Scala 1:200

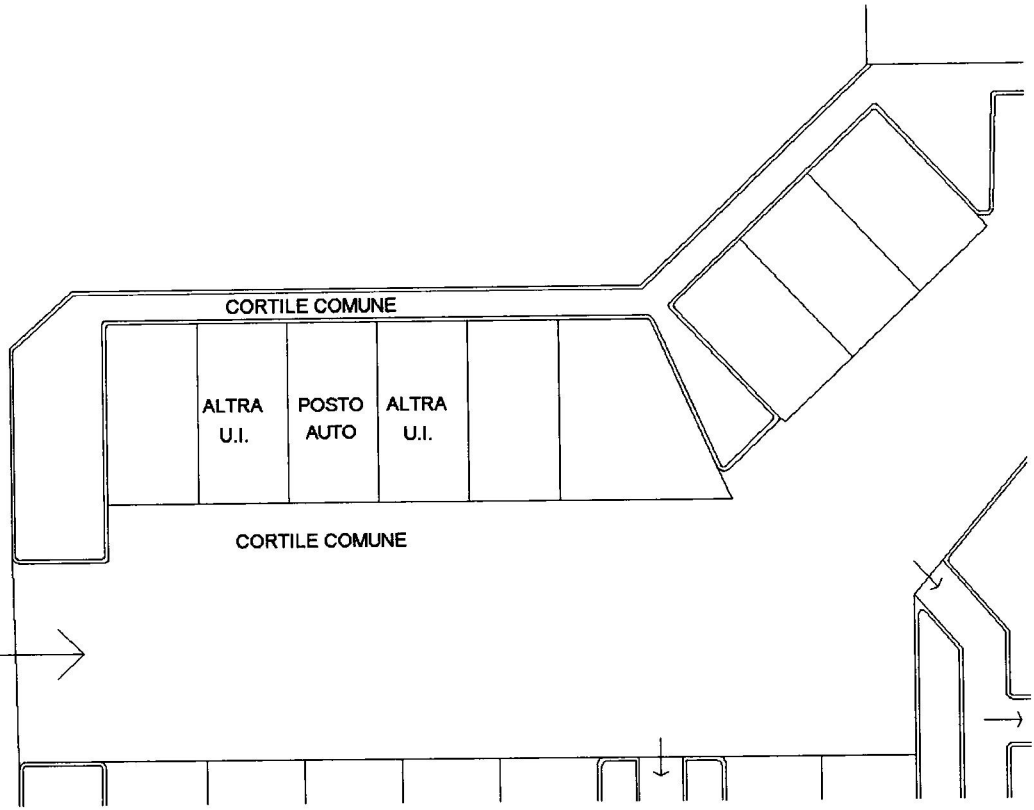

PIANO TERRA

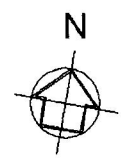

Catasto dei Fabbricati - Situazione al 14/03/2018 - Comune di RHO (H264) - < Foglio: 34 - Particella: 240 - Subalterno: 704 >
VIA FEDERICO BORROMEO n. 19 piano: T;

Ultima planimetria in atti

Data: 14/03/2018 - n. T98430 - Richiedente: 1

Totale schede: 1 - Formato di acquisizione: A4(210x297) - Formato stampa richiesto: A4(210x297)