

**Agenzia del Territorio
CATASTO FABBRICATI
Ufficio Provinciale di
Venezia**

Dichiarazione protocollo n. VE0110323 del 29/04/2011

Planimetria di u.i.u. in Comune di Santo Stino Di Livenza

Via Giosue' Carducci

civ.

Identificativi Catastali:

Sezione:

Foglio: 10

Particella: 1626

Subalterno: 9

Compilata da:
Perin Alessio

Iscritto all'albo:
Ingegneri

Prov. Treviso

N. 565

Scheda n. 1

Scala 1:200

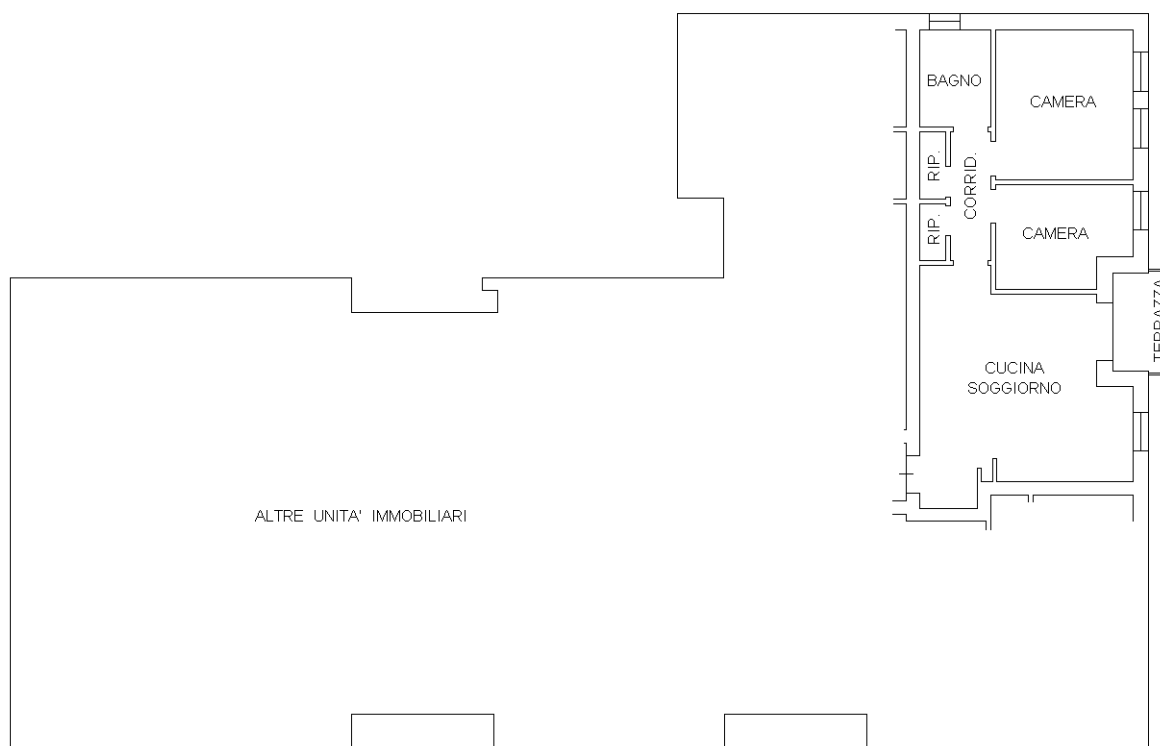

PIANTA PIANO SECONDO H = 2.70 m



Ultima planimetria in atti