

**Agenzia del Territorio
CATASTO FABBRICATI
Ufficio Provinciale di
Venezia**

Dichiarazione protocollo n. VE0110323 del 29/04/2011

Planimetria di u.i.u. in Comune di Santo Stino Di Livenza

Via Enrico Fermi

civ.

Identificativi Catastali:

Sezione:
Foglio: 10
Particella: 1626
Subalterno: 3

Compilata da:
Perin Alessio

Iscritto all'albo:
Ingegneri

Prov. Treviso

N. 565

Scheda n. 1

Scala 1:200

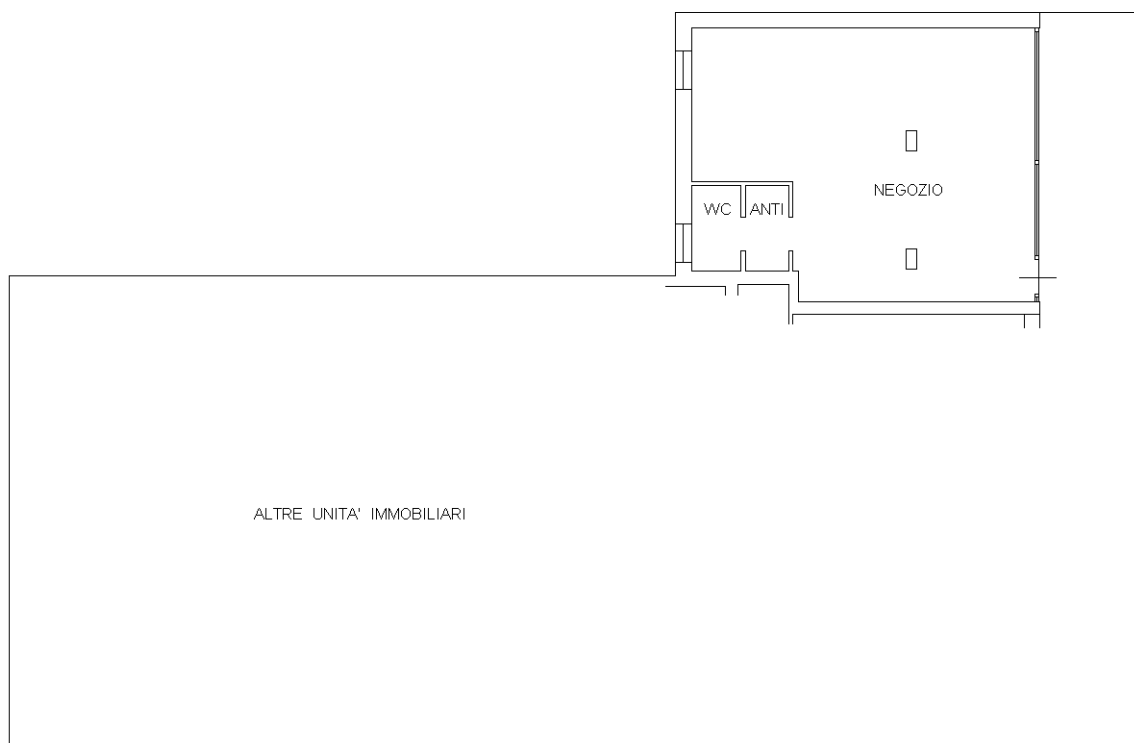

PIANTA PIANO TERRA H = 3.20 m

Ultima planimetria in atti