

MODULARIO  
F. - Catasto - 431



MINISTERO DELLE FINANZE  
DIPARTIMENTO DEL TERRITORIO

Mod. EP/1 CEU

Ufficio Tecnico Erariale di VENEZIA

ELABORATO PLANIMETRICO

Pag. n. 1 di 1

Ubicazione e riferimenti catastali dell'immobile

Comune <u>PRAMAGGIORE</u>	C.T. Sez. .... Fgl. <u>6</u> Mapp. <u>721</u>
Via/piazza <u>4 NOVEMBRE</u> n. ....	C.E.U. Sez. .... Fgl. <u>6</u> Mapp. <u>721</u>
ESTRATTO DI MAPPA	scala 1: <u>20 00</u> Tipo mappale n. <u>5869</u> del <u>16/04/97</u>

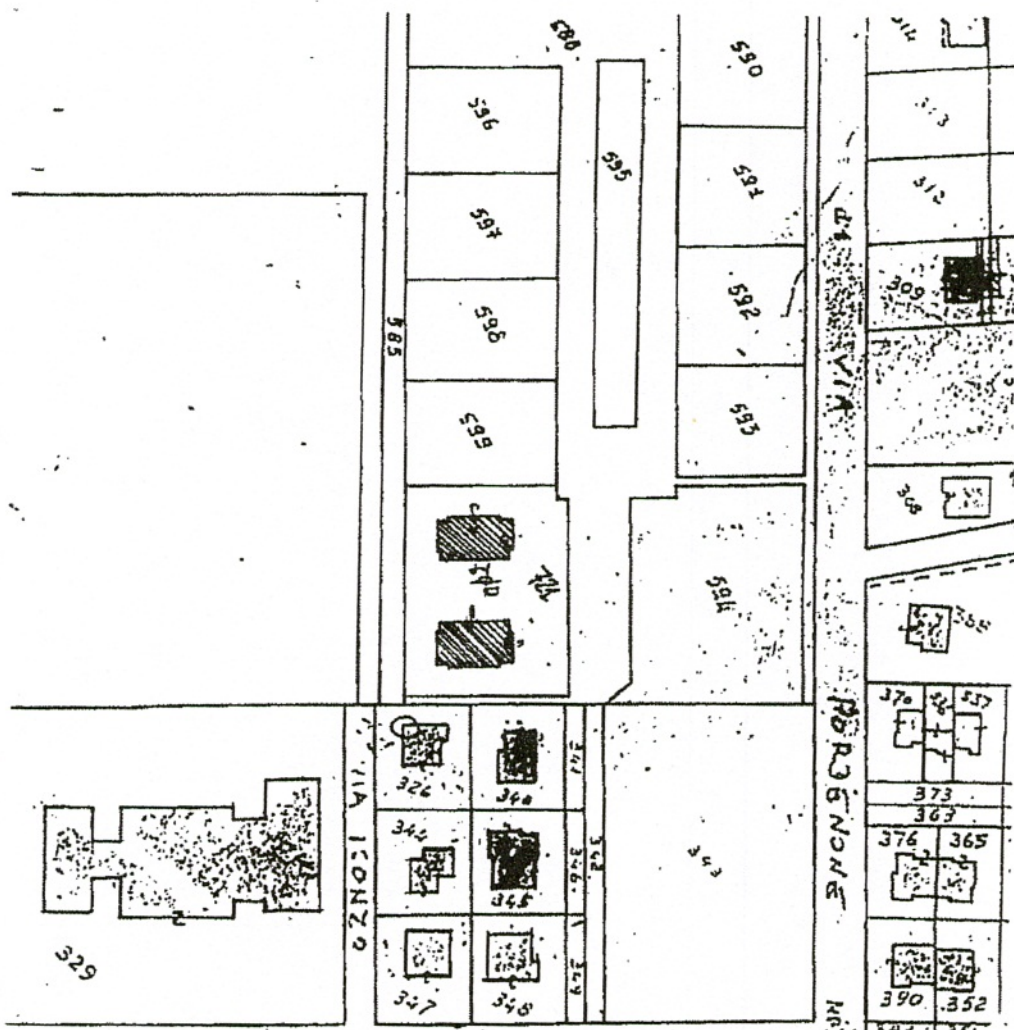

Catasto dei Fabbricati - Situazione al 17/11/2018 - Comune di PRAMAGGIORE (G98) - < Foglio: 6 - Particella: 721 - Elaborato planimetrico >

Riservato all'Ufficio Tecnico Erariale	L'operatore	IL TECNICO
Ultima planimetria in atti Protocollo <u>20214/102</u>		
Data presentazione: 11/06/1997 - Data: 17/11/2018 - n. T23463 - Richiedente: Telematico		data
Totale schede: 3 - Formato di acquisizione: A4(210x297) - Formato stampa richiesto: A4(210x297) - Fattore di scala non utilizzabile		
Annullato e sostituito dal mod. EP/1 prot.		firma e timbro

Ultima planimetria in atti  
Protocollo 20214/102  
Data presentazione: 11/06/1997 - Data: 17/11/2018 - n. T23463 - Richiedente: Telematico  
Totale schede: 3 - Formato di acquisizione: A4(210x297) - Formato stampa richiesto: A4(210x297) - Fattore di scala non utilizzabile  
Annullato e sostituito dal mod. EP/1 prot.

MODULARIO  
F. - Catasio - 432



MINISTERO DELLE FINANZE  
DIPARTIMENTO DEL TERRITORIO

Mod. EP/2 CEU

Ufficio Tecnico Erariale di VENEZIA

1

ELABORATO PLANIMETRICO

Pag. n. 1 di 1

Comune <b>PRAMAGGIORE</b>	Sezione	Foglio <b>6</b>	Numero <b>721</b>	Tipo mappale n. <b>5869</b>	del <b>16/04/97</b>
------------------------------	---------	--------------------	----------------------	--------------------------------	------------------------

DIMOSTRAZIONE GRAFICA DEI SUBALTERNI ASSEGNATI

scala 1: **500**

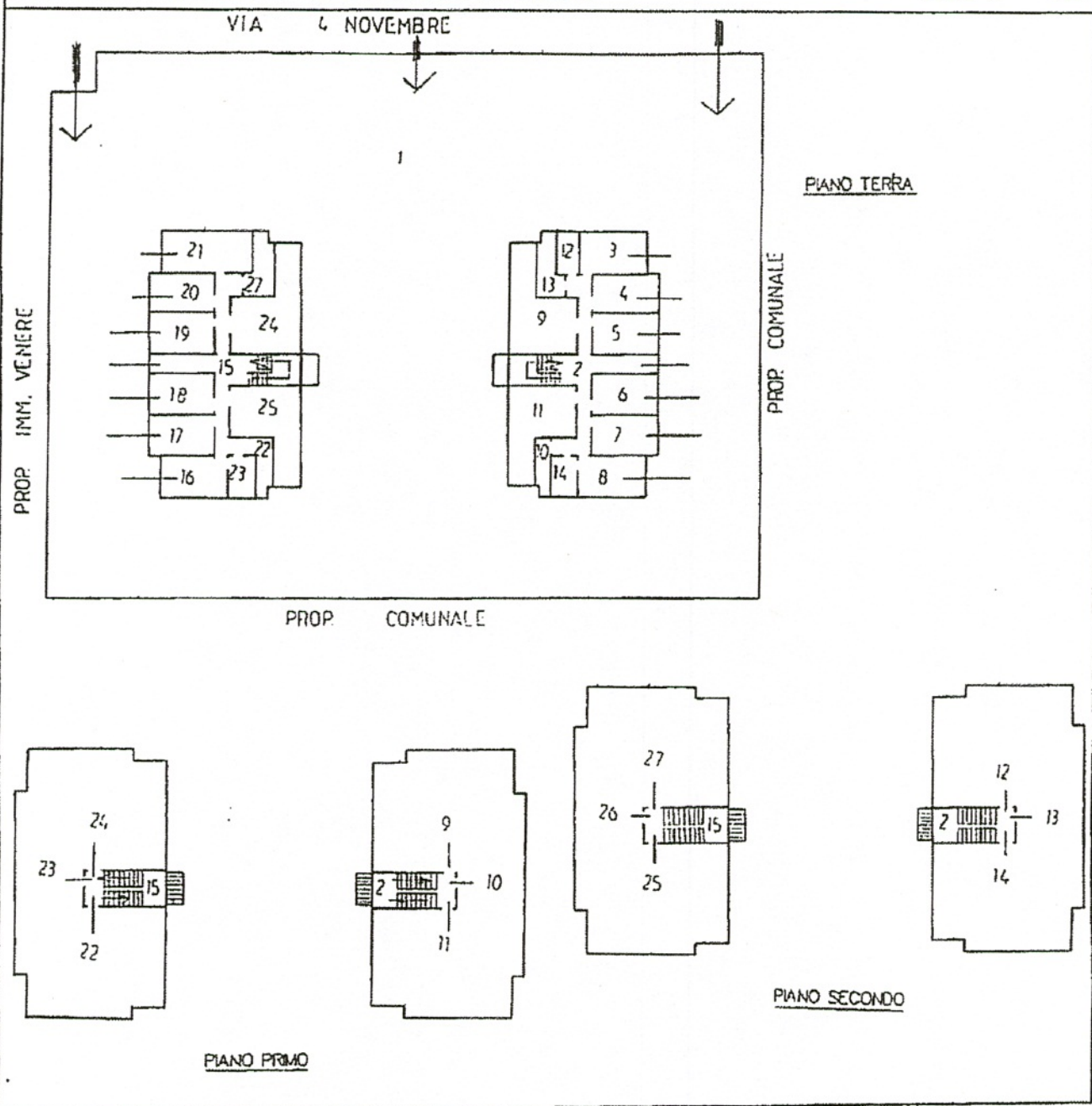

Catasto dei Fabbricati - Situazione al 17/11/2018 - Comune di PRAMAGGIORE (G981) - < Foglio: 6 - Particella: 721 - Elaborato planimetrico A

Riservato all'Ufficio Tecnico Erariale	L'operatore	IL TECNICO
Ultima planimetria in atti		
Protocollo <u>2021/1/197</u>		
Data presentazione: 11/06/1997 - Data: 17/11/2018 - n. T23463 - Richiedente: Telematico		data
Totale schede in formato acquisizioni: EP(210x297) - Formato stampa richiesto: A4(210x297) - Fattore di scala non arrotondabile.		firma e timbro
Annullato e sostituito dal mod. EP/2 prot.		

MODULARIO  
F. rig. rend. 487



MINISTERO DELLE FINANZE  
DIPARTIMENTO DEL TERRITORIO  
**CATASTO EDILIZIO URBANO** (RDL 13-4-1939, n. 652)

MOD. BN (CEU)

LIRE  
200

Planimetria di u.i.u. in Comune di PRAMAGGIORE via 4 NOVEMBRE civ. ....

PIANO SECONDO

H. 270

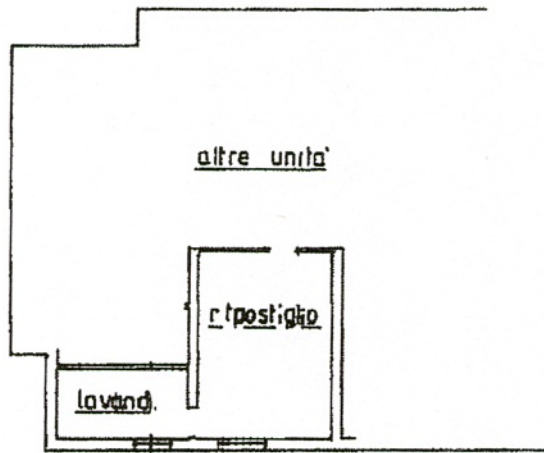
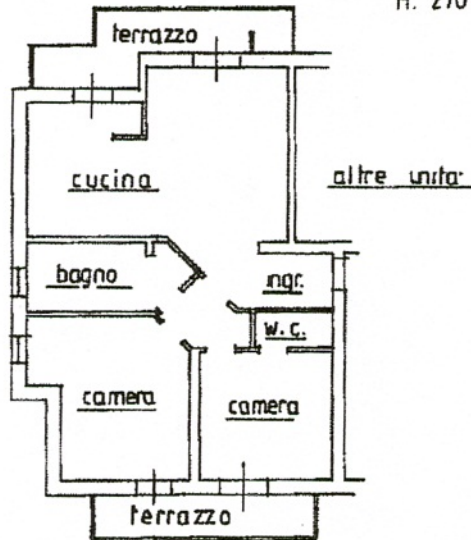

PIANO TERRA H. 220

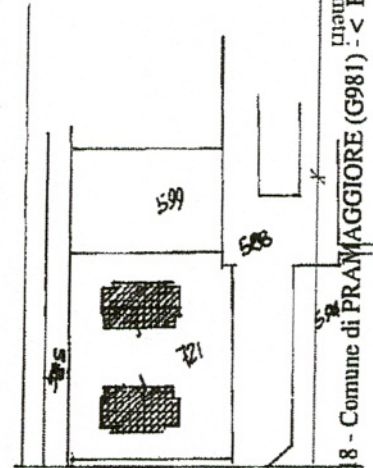

ESTRATTO MAPPA  
FG. 6 MAP. 721 1: 2000

ORIENTAMENTO



SCALA DI

Catasto del Comune di PRAMAGGIORE (G981) - Foglio: 6 - Particella: 721 - Subalterno: 25 >

Dichiarazione di N.C.

Denuncia di variazione

Compilata dal GEOM. MONGERA ANGELO  
(Titolo, cognome e nome)

RISERVATO ALL'UFFICIO

Ultima planimetria in atti

Data presentazione: 11/06/1997 Data: 17/11/2018 - n. T23808 - Richiedente: FBRMRA69P08G914V

Totale schede: 4 - Formato di acquisizione: A4(210x297) - Formato stampa richiesto: A4(210x297)

data ..... Firma .....

*Handwritten signature*

*Handwritten number: 202141/10*

*Handwritten text: TECNICO*

MOD. APIC  
Fig. 497



MINISTERO DELLE FINANZE  
DIPARTIMENTO DEL TERRITORIO  
**CATASTO EDILIZIO URBANO** (RDL 13-4-1939, n. 652)

LIRE  
500

Planimetria di u.i.u. in Comune di PRAMAGGIORE via 4 NOVEMBRE civ. ....

PIANO TERRA H. 720

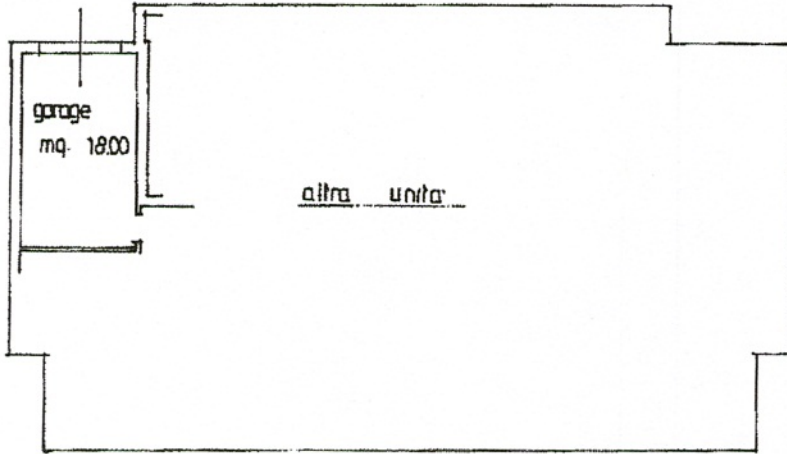

ESTRATTO MAPPA  
FG. 6 MAP. 721 1:2000

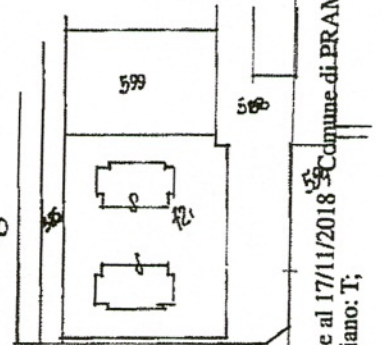

ORIENTAMENTO



11/11/2018  
Catasto di PRAMAGGIORE (G981) - Foglio: 6 - Particella: 721 - Subalterno: 16 >  
Situazione al 17/11/2018  
VIA QUATTRO NOVEMBRE piano: T;

Dichiarazione di N.C.

Compilata dal GEOM. MONGERA ANGELO  
(Titolo cognome e nome)

RISERVATO ALL'UFFICIO

Ultima planimetria in attuazione

Data presentazione: 11/06/1997 - Data: 17/11/2018 - n. T23809 - Richiedente: FBRMRA69P08G914V

Totale schede: 61 - Formato di acquisizione: A4(210x297) - Formato stampa richiesto: A4(210x297)

721 sub 16

data Firma

Co. 21.11/94