

**Agenzia del Territorio  
CATASTO FABBRICATI  
Ufficio Provinciale di  
Pordenone**

Dichiarazione protocollo n. 1174 del 15/11/2005  
**appartamento**  
Planimetria di u.i.u. in Comune di Morsano Al Tagliamento  
Via G. Infanti civ. 7/F

Identificativi Catastali:	Compilata da: Garofani Giorgio
Sezione:	Iscritto all'albo: Geometri
Foglio: 14	
Particella: 387	
Subalterno: 30	Prov. Trieste N. 967

Scheda n. 1 Scala 1:200

EDIFICIO "B" PIANO PRIMO SUB. 30  
H. interna = 2,70 mt.

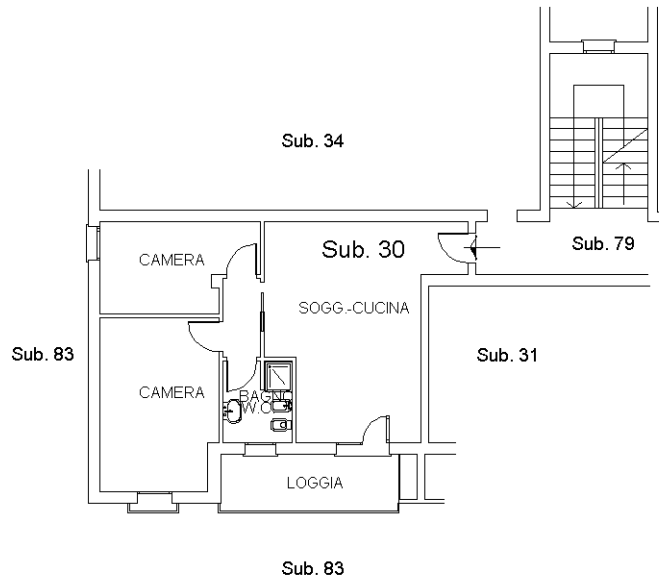

Catasto dei Fabbricati - Situazione al 23/12/2016 - Comune di MORSANO AL TAGLIAMENTO (F750) - < Foglio: 14 - Particella: 387 - Subalterno: 30 >  
VIA GIUSEPPE INFANTI n. 7/F piano: 1 edificio: B;

Ultima planimetria in atti



N=-10900

E=20500

Comune: MORSANO AL TAGLIAMENTO Scala originale: 1:2000  
Foglio: 14 Dimensione cornice: 534.000 x 378.000 metri

30-Mar-2017 7:55:6  
Prot. n. I23511/2017

Allegato 08c - Estratto di mappa

1 Particella: 387

ELABORATO PLANIMETRICO	
Compilato da:	Gasparotto Gianni
Iscritto all'albo:	Geometri
Prov. Venezia	N. 875

Agenzia del Territorio  
**CATASTO FABBRICATI**  
 Ufficio Provinciale di  
 Pordenone

Comune di Morsano Al Tagliamento	Protocollo n. PN0125689 del 15/06/2009
Sezione: Foglio: 14 Particella: 387	Tipo Mappale n. 71014 del 13/04/2001
Dimostrazione grafica dei subalterni	Scala 1 : 500

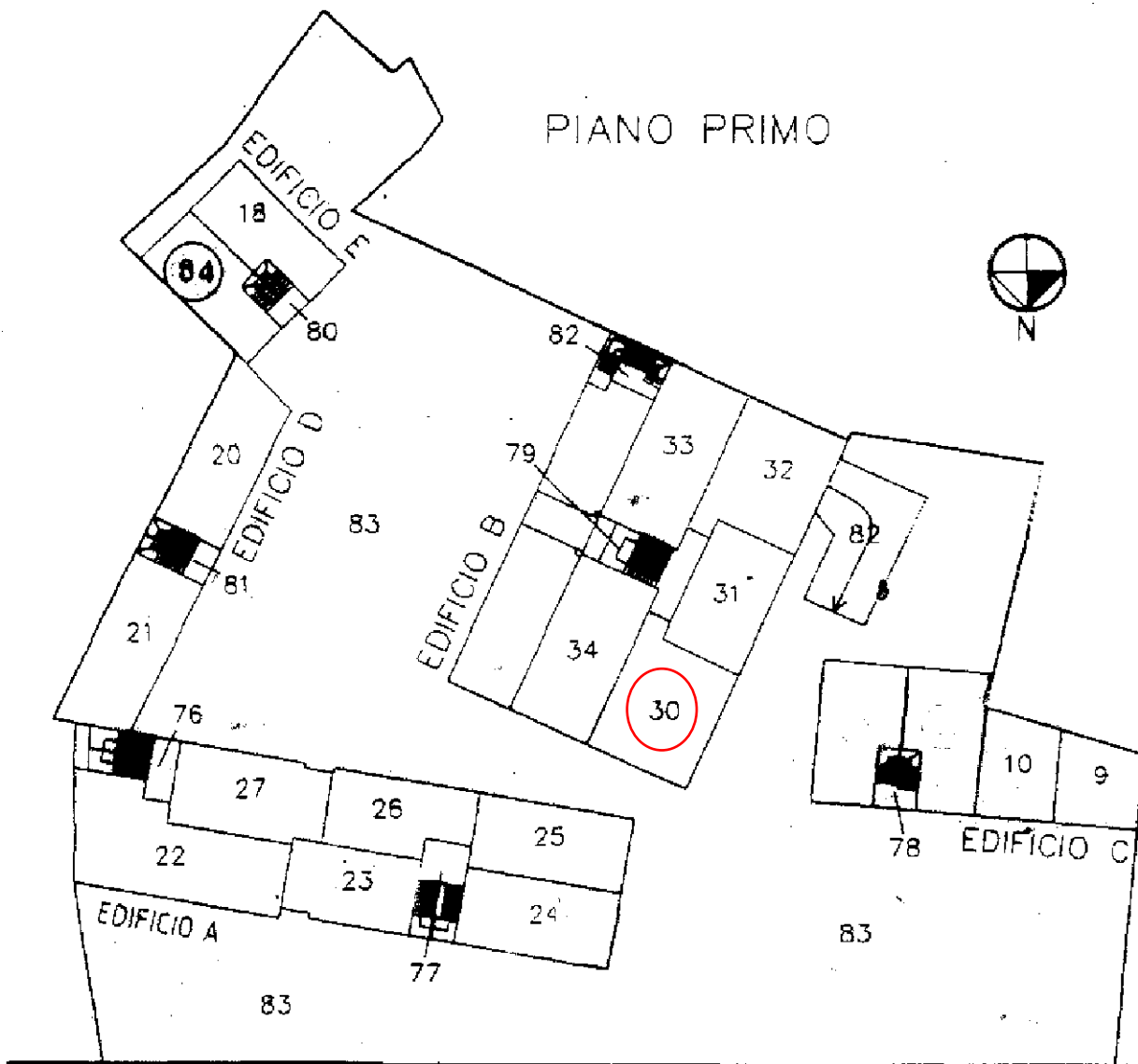

Catasto dei Fabbricati - Situazione al 23/12/2016 - Comune di MORSANO AL TAGLIAMENTO (F750) - < Foglio: 14 - Particella: 387 - Elaborato planimetrico >

Ultima planimetria in atti

**Agenzia del Territorio  
CATASTO FABBRICATI  
Ufficio Provinciale di  
Pordenone**

Dichiarazione protocollo n. 1174 del 15/11/2005  
**appartamento**  
Planimetria di u.i.u. in Comune di Morsano Al Tagliamento  
Via G. Infanti civ. 7/F

Identificativi Catastali:	Compilata da: Garofani Giorgio
Sezione:	Iscritto all'albo: Geometri
Foglio: 14	
Particella: 387	
Subalterno: 30	Prov. Trieste N. 967

Scheda n. 1 Scala 1:200

EDIFICIO "B" PIANO PRIMO SUB. 30  
H. interna = 2,70 mt.

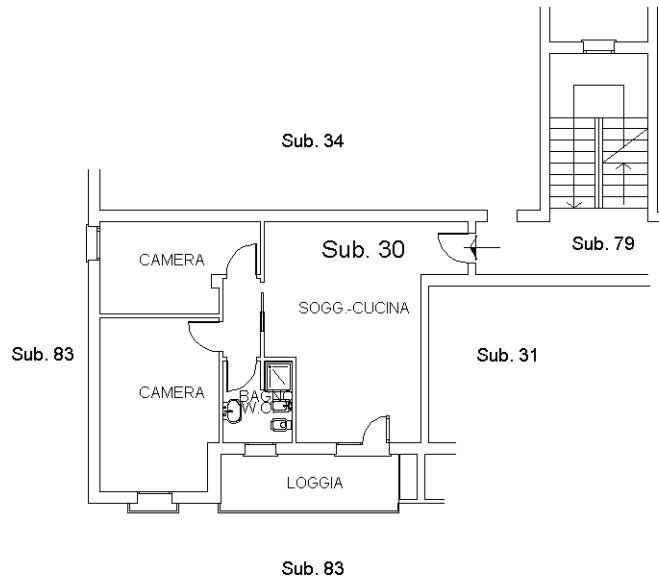

Catasto dei Fabbricati - Situazione al 23/12/2016 - Comune di MORSANO AL TAGLIAMENTO (F750) - < Foglio: 14 - Particella: 387 - Subalterno: 30 >  
VIA GIUSEPPE INFANTI n. 7/F piano: 1 edificio: B;

Ultima planimetria in atti

## Visura per immobile

### Situazione degli atti informatizzati al 23/12/2016

<b>Dati della richiesta</b>	<b>Comune di MORSANO AL TAGLIAMENTO ( Codice: F750)</b>
	<b>Provincia di PORDENONE</b>
<b>Catasto Fabbricati</b>	<b>Foglio: 14 Particella: 387 Sub.: 50</b>

#### Unità immobiliare

N.	DATI IDENTIFICATIVI				DATI DI CLASSAMENTO							DATI DERIVANTI DA
	Sezione Urbana	Foglio	Particella	Sub	Zona Cens.	Micro Zona	Categoria	Classe	Consistenza	Superficie Catastale	Rendita	
1		14	387	50			C/6	3	17 m <sup>2</sup>	<b>Totale: 19 m<sup>2</sup></b>	<b>Euro 30,73</b>	Variazione del 09/11/2015 - Inserimento in visura dei dati di superficie.
<b>Indirizzo</b>		VIA GIUSEPPE INFANTI n. 7/F piano: S1 edificio: B;										
<b>Utilità comuni:</b>		Foglio: 14 Particella: 387 Sub.: 82										
<b>Annotazioni</b>		Classamento e rendita validati (D.M. 701/94)										

#### INTESTATO

N.	DATI ANAGRAFICI	CODICE FISCALE	DIRITTI E ONERI REALI
1	MOHAMMAD Al Amin nato in BANGLADESH il 20/01/1983	MHMLMN83A20Z249K*	(1) Proprieta` per 1/1
<b>DATI DERIVANTI DA</b>		ISTRUMENTO (ATTO PUBBLICO) del 22/12/2005 Nota presentata con Modello Unico in atti dal 02/01/2006 Repertorio n.: 26023 Rogante: ARCELLA GEA Sede: PORDENONE Registrazione: Sede: COMPRAVENDITA (n. 14281.1/2005)	

Unità immobiliari n. 1

Tributi erariali: Euro 0,90

Visura telematica

\* Codice Fiscale Validato in Anagrafe Tributaria