

MODULARIO
F. - Cat. S. T. - 315

431601

Mod. B (Nuovo Catasto Edilizio Urbano)

NUOVO CATASTO EDILIZIO URBANO

(R. DECRETO-LEGGE 13 APRILE 1959, N. 657)

Planimetria dell'immobile situato nel Comune di MILANO Via MELORIA-7A
Ditta CONDOMINIO LIDO - /OC. R.L. /EDE MILANO F. ALBANI-58
Allegata alla dichiarazione presentata all'Ufficio Tecnico Erariale di MILANO

SCHEDE / SERIE N.
n. 299236.

PIANO / OTTERRANEO
AVTORIME / E. H. 2.30

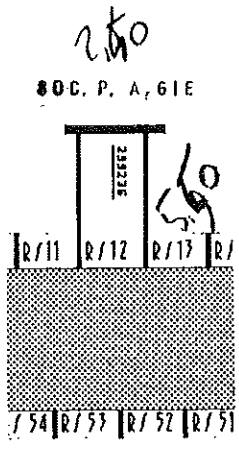

ORIENTAMENTO



SCALA DI 1:200

SPAZIO RISERVATO PER LE ANNOTAZIONI D'UFFICIO

DATA
PROT. N°

16588

16588

Compilata dal GEOM. GIANLUIGI CARLI
(Firma, nome e cognome del tecnico)

Iscritto all'Albo de GEOMETRI
della Provincia di MILANO

DATA 24 maggio 1969

Firma: J. Carli

LIBRERIA DEGLI UFFICI
2009 MILANO
Via F. Testi 21 - Telefono 80072
FIDUCIARIATA ASSOCIATA

LIBRERIA DEGLI UFFICI
2009 MILANO
Via F. Testi 21 - Telefono 80072
FIDUCIARIATA ASSOCIATA

planimetria in atti

Catasto dei Fabbricati - Situazione al 31/01/2020 - Comune di MILANO (F205) - < Foglio: 257 - Particella: 6 - Subalterno: 62 >
VIA PRIVATA MELORIA n. 3 piano: S1;

15742200 (12)

Data presentazione: 08/09/1969 - Data: 31/01/2020 - n. T166620 - Richiedente: CVLRFL71A60F704X

MODULO 415
E. C. S. 7

431601

Mod. B (Nuovo Catasto Edilizio Urbano)

NUOVO CATASTO EDILIZIO URBANO

Planimetria dell'immobile situato nel Comune di **MILANO**
(R. DECRETO-LEGGE 15 APRILE 1938, N. 662)
Via **FRANCESCO ALBANI N. 58**
Ditta **CONDOMINIO LIDO - SOC. R.L. SEDE MILANO**

Allegata alla dichiarazione presentata all'Ufficio Tecnico Erariale di **MILANO**

PIANO SOTTERRANEO
H = 3.70

SCHEDA SERIE N
N. 299135

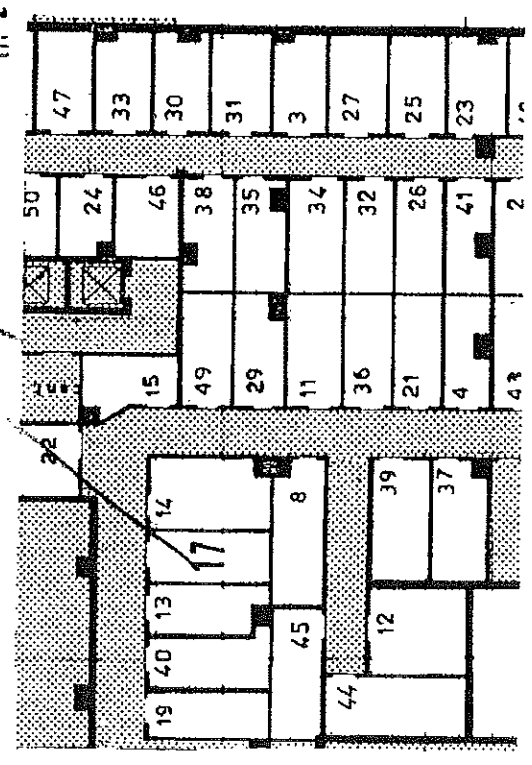

PIANO 5°
H = 2.90

GIARDINO

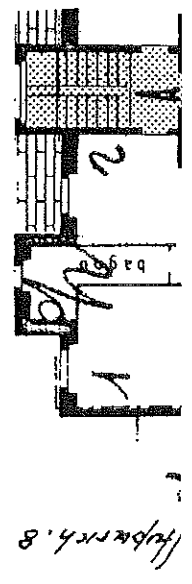

11 metri
gio: 257 - Particella: 145 - Subalterno: 15 >